ヤングアニマル増刊 2013年9月1日発行（8月2日発売） 1989年7月7日第三種郵便物認可

ヤングアニマル 嵐

9月1日増刊

2013

価格450円 No.9

特別付録

DVD

破格の123分

魅力的ガールが大集合♡
紗倉まな・杉原杏璃・古川いおり
つぼみ・麻倉みな・葉加瀬マイ
丸高愛実・喜屋武ちあき

私のカラダをご覧なさい

巻頭グラビア

壇蜜

フェロモンお姉さま 嵐に降臨!!

DANMITSU

KIRARA ASUKA

ヌード 袋とじ

超絶BODY&おしゃれSEXY

明日花キララ

特盛"やざパイ"にドキュン♡

谷澤恵里香

ERIKA YAZAWA

STEP UP LOVE STORY♡

【ふたりエッチ】

克・亜樹

【無邪気の楽園】

雨蘭

短期集中連載開始!!

【俺がアブノーマルかもしれない件について】

筧秀隆

【シェイファー・ハウンド】

原作／吠士隆
漫画／かたやままこと

巻頭カラー!!

【ナナとカオル】

甘詰留太

ナナとカオル
特別コラボ企画

ある文豪との夏の一日

久しぶりに再会した蜜さんは
日本人ならほとんどが知ってる有名人になっていた。
だが、変わり続けていく世間の中で変わらない彼女がいた。
やっぱり、エロいよ……♡

主演のSM映画『甘い鞭』が9月21日(土)より公開決定!!

増蜜

Dan Mitsu

◎野澤亘伸・撮影
HIRONOBU NOZAWA

菊地文子・スタイリング
佐藤淳・ヘア&メイク
吉田啓人(Y's Office)・制作
縛り師・荊子

その方とお会いしたのは
夏の太陽が容赦なく照りつける
暑い午後のことでした

「まずは涼をとってください。」

彼はひとかけの氷を手渡した——

「行水でもいかがですか？」

カラダの火照りがおさまらない私を
冷たい水が癒してくれる

壇蜜

Dan Mitsu

ある文豪との夏の一日

壇蜜

ある文豪との夏の一日

Dan Mitsu

そこに恥ずかしいという感情はありませんでした

特別に用意してくれた真っ赤な紐
武骨な指からは想像できないくらい
繊細に力強く私をしばっていく

[ナナとカオル]特別コラボ企画 ある文豪との夏の一日

あなたのおかげで、本当の私に出会えました。

壇蜜

DAN MITSU PROFILE

1980年12月3日生まれ
身長158cm B85 W60 H89
血液型O型
資格/日本舞踊師範・英語教員免許・調理師免許
○テレビ「だんくぼ」(テレビ朝日系
毎週木曜26:21～)にレギュラー出演中
テレビドラマ「日曜劇場 半澤直樹」
(TBS 毎週日曜日21:00～)未樹役で出演中
「壇蜜の妄想レストラン～お供するなら
こんなお店舗～」(ぴあ株式会社)
「エロスのお作法」(大和書房)が好評発売中。
映画「甘い鞭」
2013年9月21日(土)丸の内TOEI他全国ロードショー
主演:壇蜜×監督・脚本:石井隆×原作:大石圭

○壇蜜公式ブログ
⇒http://ameblo.jp/sizuka-ryu/
○みつさんへのファンレターは
〒150-0001 東京都渋谷区神宮前1-2-8
原宿木多ビル2F フィットワン
「壇蜜ヤングアニマル」係まで

さらに刺激的な
袋とじバージョンが
嵐10号(9月6日売り)**に**
登場決定!

檀太

豪華SM対談 エロいよ…♡

『ナナとカオル』ファンを公言する壇蜜さんと、彼女のグラビア撮影を一日見せてもらった甘詰先生。暑い暑いとある夏の日、東京のど真ん中で、エロスの龍虎が相まみえる♥ 話してるだけなのに……エロいよ♥

――壇蜜さんは『ナナとカオル』を読んで下さってると伺いました。

壇 そうなんです、はい♡

――ありがとうございます！ 感想教えてもらえませんか？

壇 まず、『ナナとカオル』と『ブラックレーベル』の2つに分かれてて、それぞれすごく官能的な部分がくり抜かれてて、SMのムードがちょっとずつ違っているのに、結果、「高校生の青春」と「大人になってもまだ青春」みたいになってる所が好きです。そういう気持ちを捨て切れないでいる人達がSMに出会って、ちょっとずつ気持ちを解放していって、それがみんなの救いになってる気がしたんです。

甘 ああ、ありがとうございます。チョーうれしい（笑）。

壇 漫画や映画では、間口が広い、垣根が低いものの方が私は好きなんです。『ナナとカオル』だったら、最初はナナがボンデージを着て、間違えて「え、ロックかかっちゃった！ どうしよう?」ってなっていうのが始まりですけど、こういうすごく日常的な、誰しもが無くはない状況というのがいいなと思ったんです。

甘 『ナナとカオル』で気をつけてるのはまさに、ナナとカオルの関係が「彼女さえいればいい」「彼女さえいればいい」みたいに世界が狭くなるような人間関係にならないようにしたいなって、思ってたんです。「明日を頑張るために今日SMする」みたいな。日常で生きてくためのハリとして〝息抜き〟が ある感じです。

壇 〝息抜き〟ってすごくいい言葉ですよね！ 日常のエキストラ。あっても なくてもいいけど、あったら嬉しいっていうのが伝わってきます。

甘 あの、初めて『ナナとカオル』見てもらったのは……。

壇 1年ぐらい前に「ヤングアニマル嵐」でお仕事させてもらった時に読んだんです。タイトルは知っていたんですけど、読んだのはその時が初めてで、それで単行本を全部買いました。『ナナとカオル』はSMが主体の漫画なのに、人間関係が広がっていくんですよね。そんな中で〝息抜き〟が彼らの足かせになっちゃうのか、それとも更に大事なものになっていくのか、今まさに彼らは変わっていく過程ですよね。

甘 『ナナとカオル』だったら、最初はナナがボンデージを着て、間違えて「え、ロックかかっちゃった！ どうしよう?」ってなっていうのが始まりですけど、こういうすごく日常的な、誰しもが無くはない状況というのがいいなと思ったんです。

壇 『ナナとカオル』で気をつけてるのはまさに、ナナとカオルの関係が「彼女さえいればいい」「彼女さえいればいい」みたいに世界が狭くなるような人間関係にならないようにしたいなって、思ってたんです。「明日を頑張るために今日SMする」みたいな。日常で生きてくためのハリとして〝息抜き〟が ある感じです。

――甘詰先生、今日は壇蜜さんのグラビア撮影を見せてもらっていかがでしたか？

甘 すごい綺麗でした（笑）。

壇 あはは（笑）。

甘 何て当たり前な……。でもすごかったです、すごく綺麗。

壇 いえ、ありがとうございます。実際に『ナナとカオル』を描いてらっしゃる方の前で、漫画をモチーフにやらせて頂いたので、失礼にならないようにしなきゃって。

甘 全然気にしなくていいんですけど……。

壇 元からあるものの世界観を再現するというのは、私はグラビアの中ではすごく難しいことだと思ってます。でも今日は、甘詰先生に直接見て頂けて嬉しかったです♡

甘 あの、あ、ありがとうございます……。腰のくびれ辺りの、縄でちょっと絞められる感じとか良かったです。腰がエロいです……。

壇 緊縛師の荊子先生がうまかったんです（笑）。私、今日「出会っちゃった」かも♡ 私はSMの世界観を、はばかりながらも表現させてもらってから、「壇蜜」の基礎固めができてるような気がしますね。

甘 じゃあ、壇蜜さんにはSMありきなんですか？

壇 はい。DVDでは要素の中に、SMってちょっと加えさせてもらってるんです。

甘 壇蜜の中にSMは必ずある。

壇 必ず微量には流れてるものだと思

Dan Mitsu × Amazume Ryuta

［新エロスの女王］Dan Mitsu　　［エロス漫画家］Amazume Ryuta

壇蜜×甘詰

ってます。

――そんな壇蜜さんにとって「エロい」とは何ですか？

壇　タブーに触れてることでしょうか。イケナイことをしてるんだけど、イケナイことをしてるように見えないっていうもの。素知らぬ顔してイケナイことをしてる姿が、エロいって思うんだと思います。

――普通の格好で歩いていても、ノーパンだったり。

壇　はい。自分だけが知っていること、恋人同士だけで知っていることを持ちながら、素知らぬ顔で社会の中にいる、誰かと繋がっている、それがエロいなって思います。『ナナとカオル』でも〝息抜き〟の合図に壁を叩いたり。

甘　携帯電話があると、内緒のことをドキドキするものとして表現できないんですよね。

壇　小学生の頃、銭湯に行ったときに、ネックレスをしたままお風呂に入ってる人がいて、「エロいなー」って思いました。お風呂ではみんな裸になるものなのに、って。私はそれが未だに忘れられなくて。

甘　ゾクッとしちゃったんですね。

壇　日常生活でエロスを感じたのって、そこからなのかも♡

――ああ……そんな壇蜜さんがエロいです（笑）。

ハァハァしながら読んで下さいね

……エロいよ♡

PRESENT!!

今回のグラビア&対談を記念して、壇蜜さんと甘詰先生のサインが入った『ナナとカオル』①巻および『ナナとカオル Black Label』①巻の単行本をそれぞれ1名様にプレゼント♡　官製はがきに住所・氏名・年齢・電話番号・希望の単行本・壇蜜さんへのメッセージや『ナナとカオル』の感想を明記の上、下記宛先へご応募下さい。

〒101-0063
東京都千代田区神田淡路町2-2-2
白泉社ヤングアニマル編集部
「壇蜜×ナナとカオル」係

応募締切：2013年9月5日（木）当日消印有効

※ご記入頂いた個人情報は、本企画の目的以外には使用致しません。この企画終了後、ただちに廃棄致します。
※当選者の発表は賞品の発送をもって代えさせて頂きます。

超人気♡ステップアップ
"SM"ラブコメディ♡

ナナとカオル

第87話 私のSになりなさい

夏休み

LAST SUMMER VACATION

甘詰留太
RYUTA AMAZUME

ぬぬっ!?

このHロ～スな御方は大ブレイク中の壇蜜サマ♡♡♡

……エロいよ♡

壇蜜×『ナナとカオル』コラボは巻頭グラビアへGO♡

壇蜜×甘詰留太"SM"対談!サイン入りプレゼントあり!

ありがとう♡

シリーズ累計

150万部突破大ヒット!!

最新⑪巻も発売開始……エロいよ♡

[笑顔の仮面 完結編] [カオルを看病しよう!] [坂の上のクレープ屋さん] 収録!

この作品はフィクションです。実在の人物・団体・事件などとは、いっさい無関係です。

みんな

吊るすん…だ
ナナ…
ナナを今からっ
オ・レ・…がッ
橘さんのように
先生が！そうしたようにッ
オレ…が
なっ
ナナを!!
吊・る・ッ

ぐっっ!
やって
やるッ
やって!!
ドクン
ぞくっ
やるッ
ぎゃっ
ぎゃぁ
ぎしっ
やるんだッ
オレッ
オ・レ・ガ・ッ

ぎりっっ
ッ
あっ…
んっ…
はっ!?
だっ?
大丈夫か?ナナッ
どっどこか
強かったのか?
しびれが出てる?
なぜお前は縄ばかりを見ているんだッ…相手を
ハァ
ハァ
ナ…ナ?
ハァ
ナナ!
ううん
大…
丈夫♡
自分の女を見ろッ!!!

あたたかい…
カオルの…手エ
あのねカオル
私…わかるよ
わかる
カオルの興奮
わっ…私を…
吊り上げたいんだ
手がこんなに
熱く…汗ばんで
それに
カオル…私ね
ナ?
私…カオルに
吊られた…い
持ち上げて!カオ…ル
カオルに私のこと…
全部…
ナ…ナ?
任せるの…私…
私ね…

私のこと
気づかってくれてる
わか…る
わかるよ カオル
わかる…
…か…ら
カオルの期待に
応(こた)えたいから
ハァ♥

ぐっ
ぐっ
きゅっ
ぎゅむっ
バラッ
しゅるっ
しゅっ!
きゅっ
んっ…
ハァ
ハッ
フゥ
ハァ
フゥ
ハ…ァ
フゥ
ハ…ァ
ハァ
ハッ
ハァ
ハッ
ハァ
ハッ

ヤングアニマル嵐

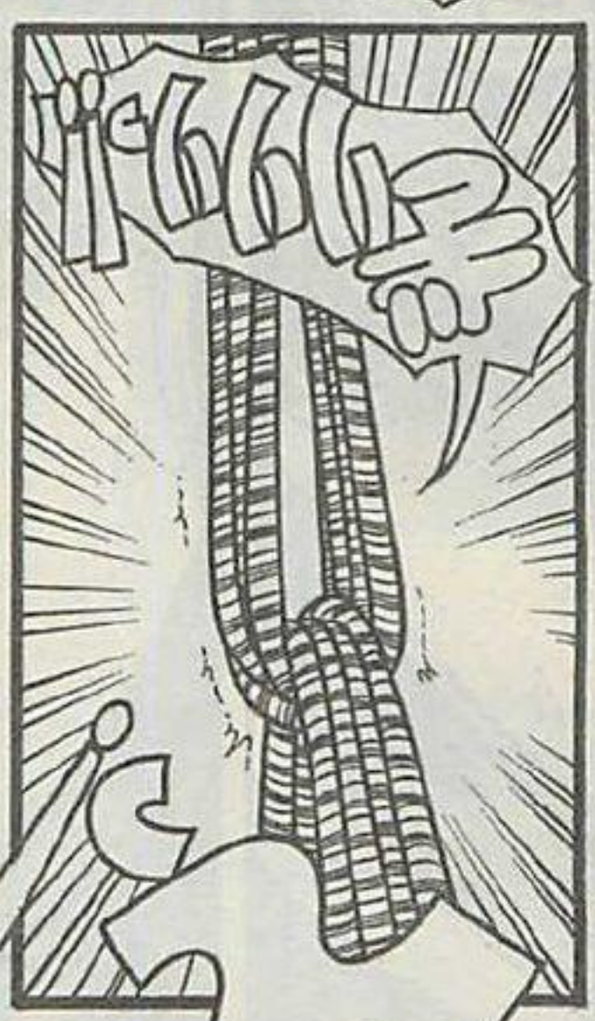

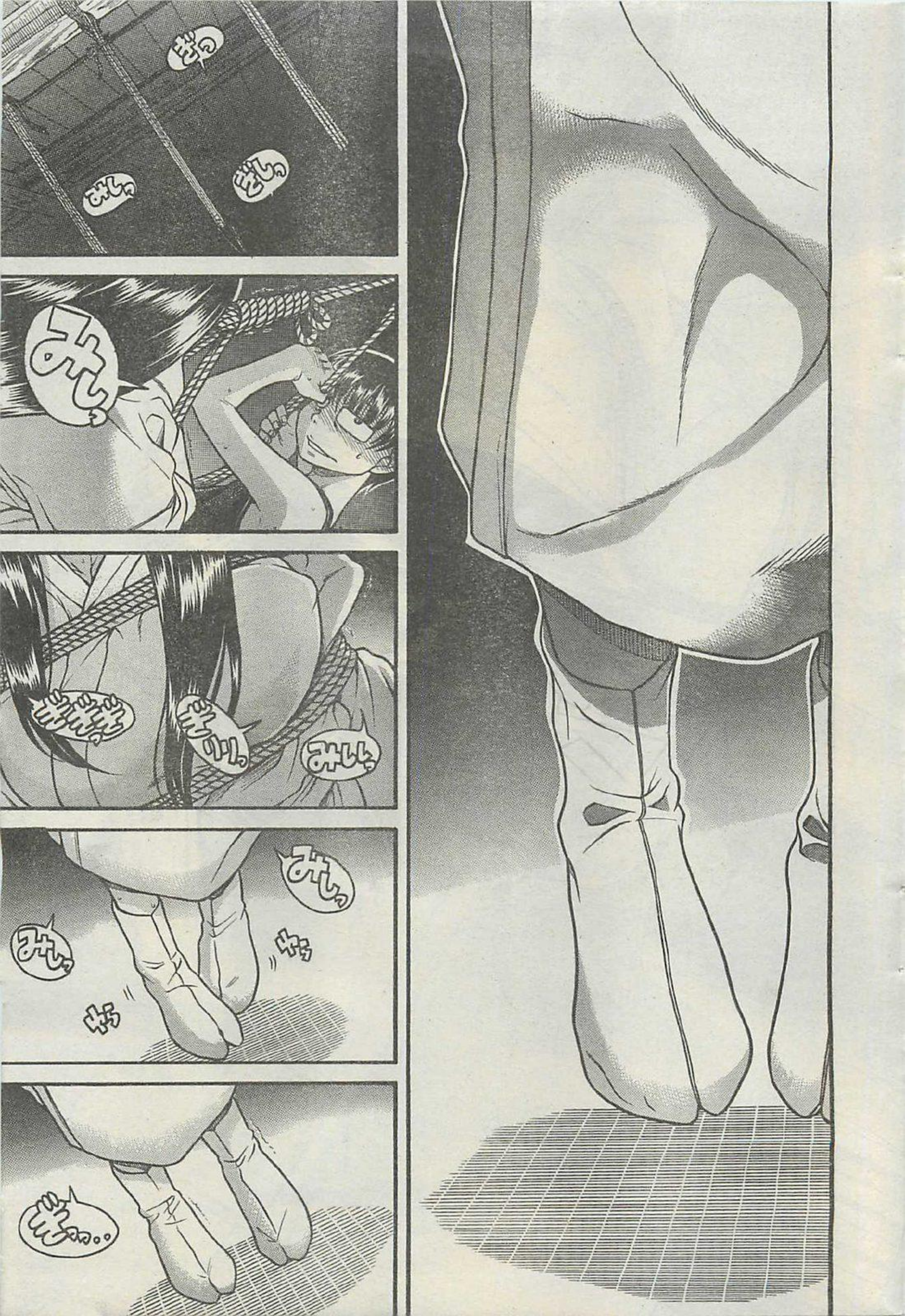

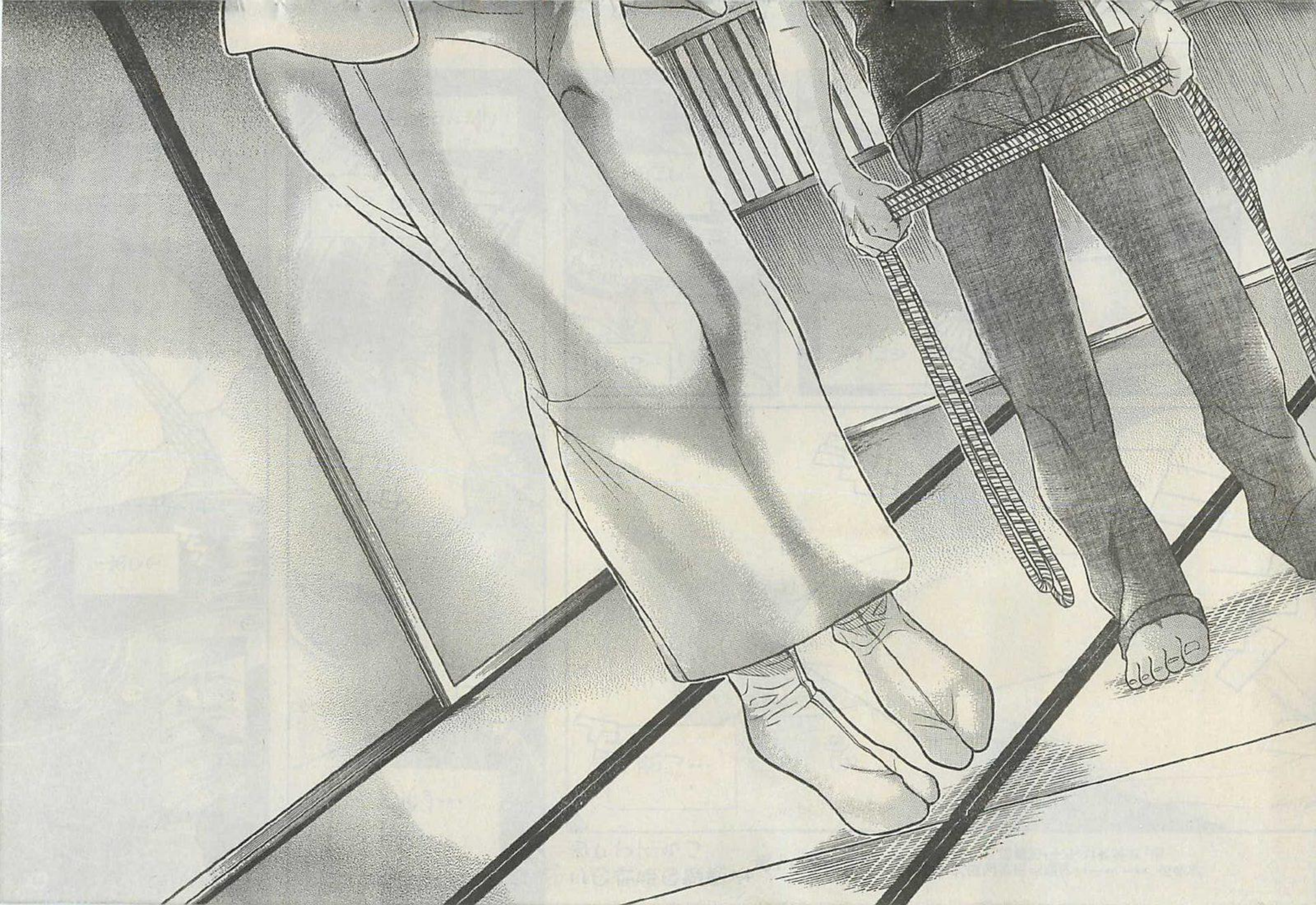

…あっ？
あ…？…あっ
あ…すごっ…
…い私
私…今
浮い…
…て…る
すごい…
すっ…ごいっ
すごいッ すごい
すごくッ
いっ

この作品の感想を送って下さい。あて先⬇〒101-0063 東京都千代田区神田淡路町2-2-2 白泉社 ヤングアニマル編集部「ナナとカオル」係

痛い

私の肉体
こんなに
重くつ

胸に
くいこむつ

痛みで
頭の中
グツグツに
なつちゃう

胸がつぶれて
息ができない

体の中の熱が
喉(のど)まで
出かかって…
でも…

出せない

苦しいツ

体全体が
揺れ…てツ

少しの
身じろぎで

踏んばりが
全然
きかない

怖いツ

私 物体(からだ)を
制御できない

怖い
痛…いっ
目がチカチカする…
息が…細く熱…くっ
頭の中沸騰(ふっとう)しそうッ
きつ…い
ひしゃげられて…
曲げられて
吊るされて
涙があふれてっ
止まらないよォ
きつ…
きつ…い
きつい
きついっ
くいこんで…
きつい
きつい
きつい
きつい
きついッ!!
きつ…い
きつい…くらいに

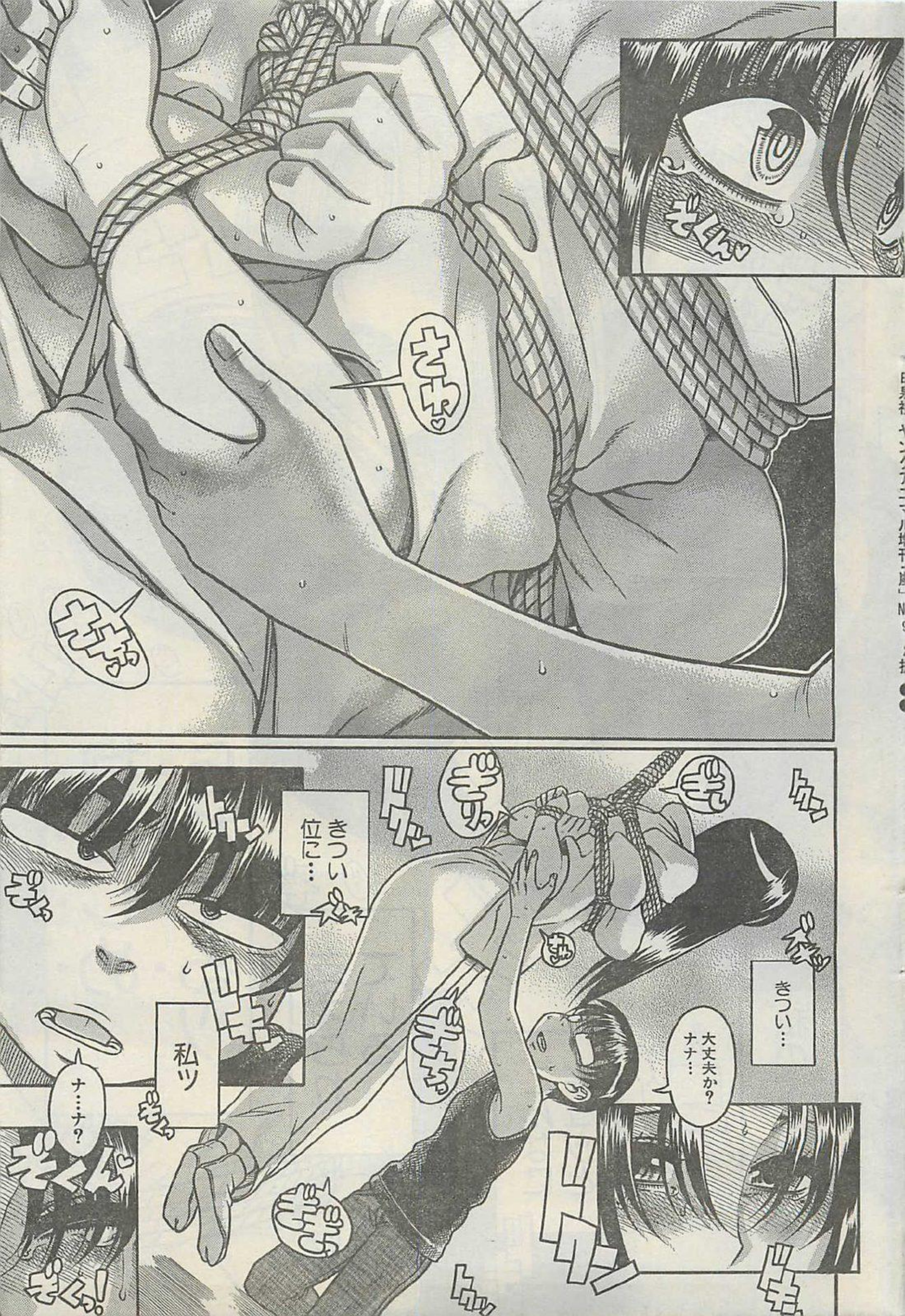
きつい…
大丈夫か？ナナ…
きつい位に…
私ッ
ナ…ナ？

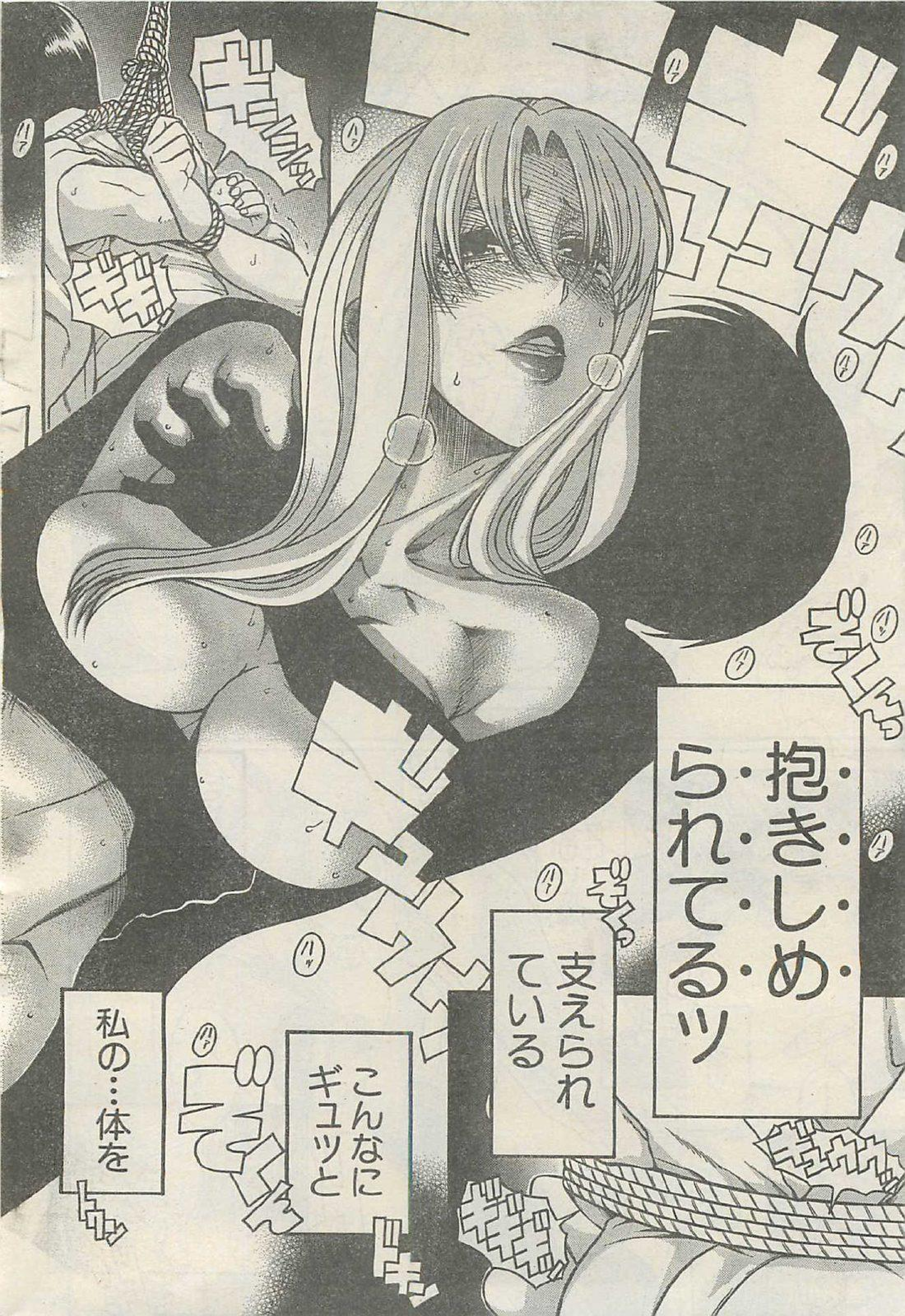
・・・抱きしめられてるッ
支えられている
こんなにギュッと
私の・・・体を

命を預(あず)かってもらってる

ぞくっ

カオルにッ

ぞくっ

…私…

ドキン

大丈夫か

ナ…ナ?

カオルの…声ッ

やわらかい…

やさしく…て

答えろナナ…

ナナ?

だか…ら

だから漏れ…ちゃう?

ぞくっ

あ?

だめっ!! 私ッ何を…

漏れ…る

私の中…の…

何を…言おうと? 私…今ダ…メ

熱い

ドロドロした…

ダ…メ

だって!

こんなに苦しい

のに

ああ
これ・

ぞくっ

ぞくっ

ナナ

ぞくっ

これ・・・
私・・・のッ

ぞくっ

泥(よくぼう)だ

ぞくっ

ぞくっ

もっ・・・と

ぞくっ

次号につづく!»

[ナナとカオル]パラレル4コマ

原始時代でナナとカオル…フシギと、エロいよ♡

プリミティブ3人組

ナナカオ ぴんくぴゅあ

MOMO's NANA & KAORU "Pink Pure"

ももせたまみ

オリジン

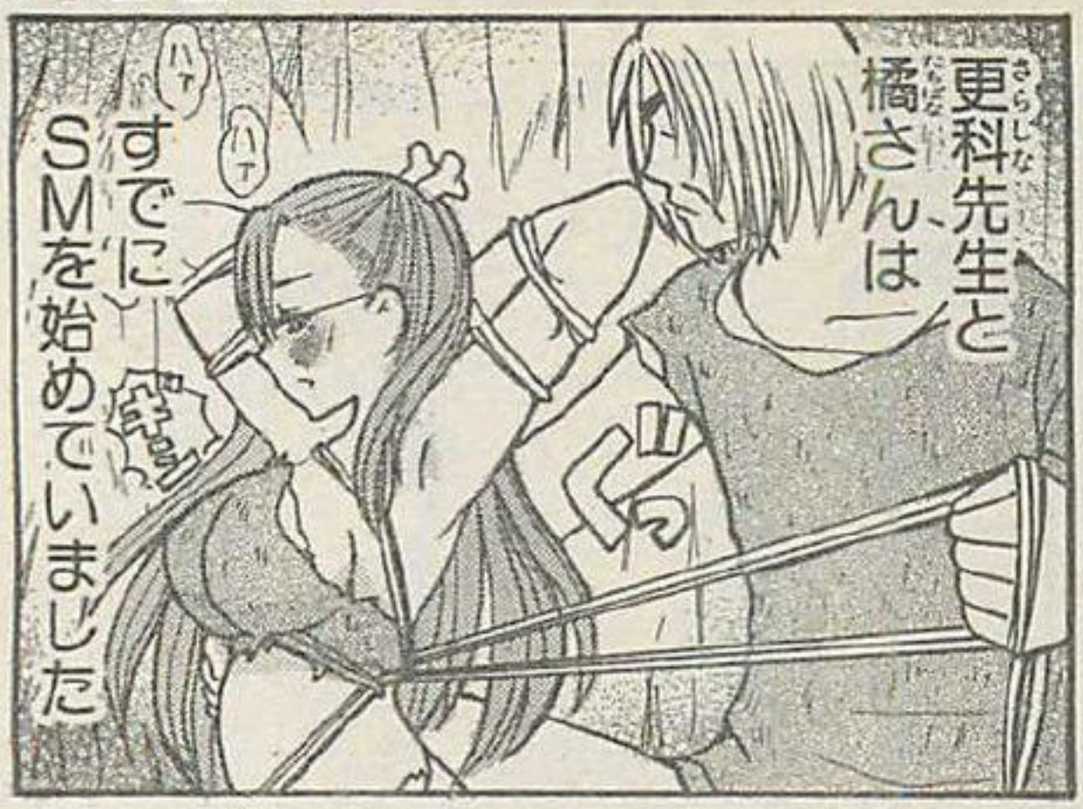

原始のナナとカオル

今回は
原始人回と
なりましたー

女子の
毛皮
ワンショルダー
装束が
好きで
原始時代的
なのやらせて
下さい〜と
いうことで一
時代的な
アレは めちゃ
めちゃで
スミマセン
久々に歴史の
本を読み
ました〜
全部まんがです

太古の
昔の
受験時代を
思いだしました
歴史の学習
まんが
大スキです

話は
かわりまして
先日

この作品はフィクションです。実在の人物・団体・事件などとは、いっさい無関係です。

ああっしのぶさま

足元にご用心

この作品の感想を送って下さい。あて先⬇
〒101-0063
東京都千代田区神田淡路町2-2-2 白泉社
ヤングアニマル編集部「ナナカオぴんくぴゅあ」係

ニコ・ニコルソン先生の取材を受けさせていただいちゃいました〜

ニコ先生とてもチャーミングでした〜。

終始ニヤニヤしてしまっていてすみませんでした…チャームが…

9月からアニマルでまんがを描いていただけるそうです〜

ついでにまたCMすみません。今発売中のMOMOという雑誌で声優南央美さんの不思議体験を漫画化させていただいてます〜

もしよかったら夏のひんやりタイムのお供に〜おかがいします〜

はるか大昔、カオルとナナママの秘密の「息抜き」で集落は保たれていた!?

You

想像しただけで…エロいよ♡

攻める女

ピッピーッ

はーい みんなちゃんと眼を洗ってから上がるのよ

はーい

無邪気の楽園

雨蘭

イテテ足つった！

ダッセーな省太

るせーな！ イテテ

……

リオちゃん 何ボーッと見てんの！

ぱっ

ひょこっ

はっ！

べ別に何も…

い…行こ

うん

コミックス①②③巻累計40万部突破!!

そして待望の
コミックス④巻が
通常版・ドラマCDつき限定版とも
8月29日(木)発売!!

通常版の表紙はこしです!

限定版は着物が柄違いになってます♡

無邪気の楽園

PARADISE OF INNOCENCE

雨蘭(うらん)

PARADISE.29
死の淵からの楽園

↓この作品はフィクションです。実在の人物・団体・事件などとは、いっさい無関係です。

ガヤ
ガヤ

お腹すいたねー

今日の給食って何だっけ？

春雨サラダに揚げ餃子それとクルミパンやで

わあ よく覚えてるね

毎朝チェックしてんねん

たくさん食べておっぱい大(お)っきくせなあかんしな！

キャハハハ

ホンマやで！

……

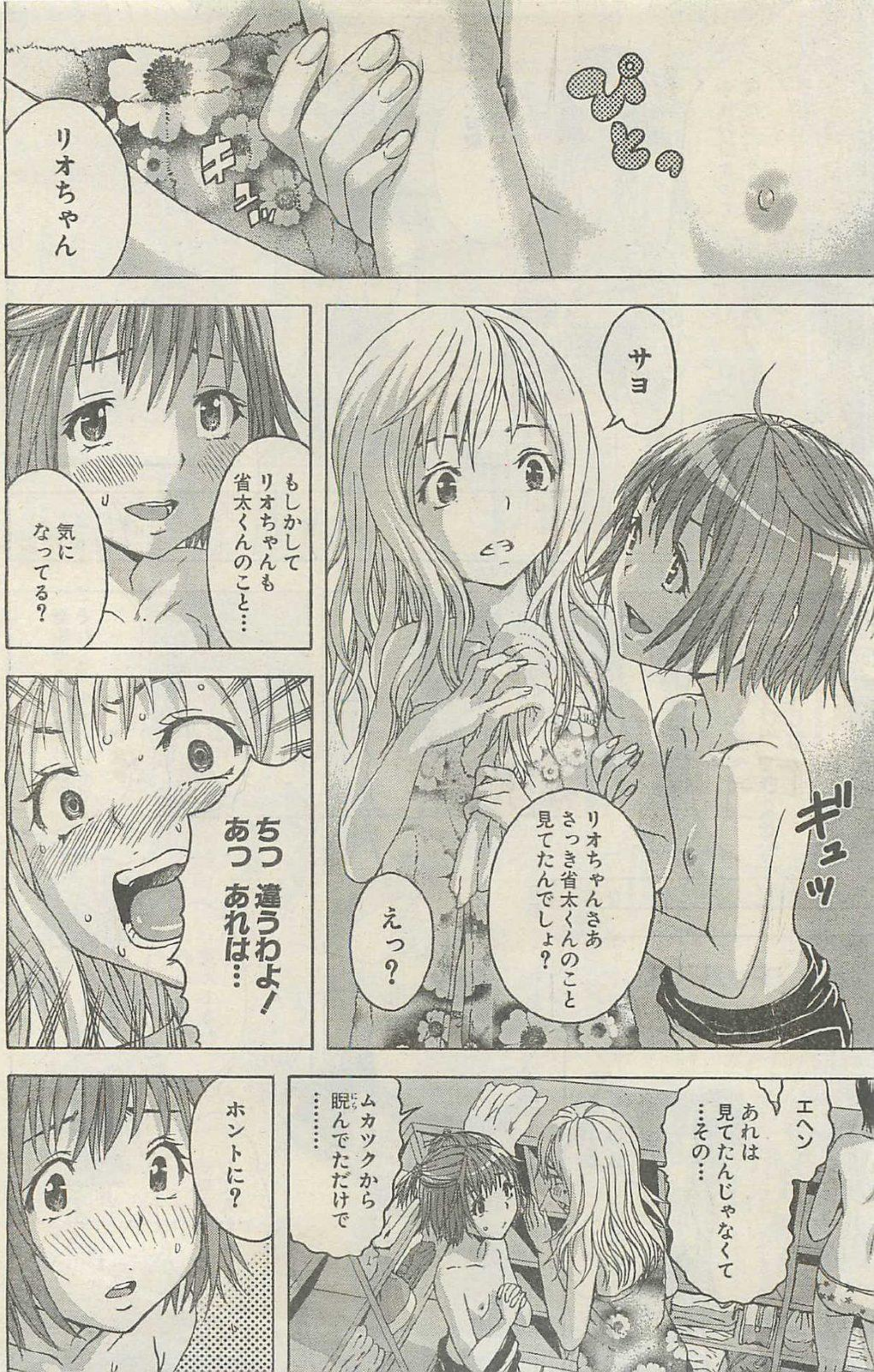
ぴとっ
キュッ
リオちゃん
サヨ
ギュッ
リオちゃんさあ さっき省太くんのこと 見てたんでしょ？
えっ？
もしかして リオちゃんも 省太くんのこと…
気に なってる？
ちっ 違うわよ！ あっ あれは…
エヘン あれは 見てたんじゃなくて …その…
ムカツクから 睨んでただけで ……
ホントに？

ホントよ！
あんな
大っ嫌いだし
ヤツ

逆にサヨの気が
知れないわ

よかったー
リオちゃん
オトナっぽくて
美人だから

きゃはっ

省太くんの
二番手 取られ
ちゃうかと思った
——！

別に二番手とか
欲しくないし…

やっぱ気が
知れないわ

えー
準優勝だよ？

……

もー 話に夢中に
なってるからよ

サヨ
まだー？
給食の時間
始まっちゃうよー

ごめーん
まだスカートが

やっべー！
糞してたらみんなに
置いてかれたー！

ガラガラ
きゃっ
いったーい
イテテテ
!?
こ…これは俺好みのレースのおパンツ!
この子はいったい!?
やんっ
リ…リオ!?
ちょっ見ないでよ変態!!
すす すまん!! 偶然 目に…

ウソつき 今
エロい目でジロジロ
見てたじゃない！

ドキッ

べ…別にリオのが
見たかった訳
じゃねーし！

お前
自意識過剰
なんだよ！

悪かったわね…
自意識過剰で

あんたなんか
死ねば
いいのに…

あっ

ポチョ

あーっ！
俺のビーサン

くっそー
もうちょいなのに
届かねー！
クソクソ
くっ
ふざけんな
クソ女！
バチャ
バチャ
一瞬でも妙な
気分になった俺が
残念すぎるぜ
ワザワザ
ギギ
おまたせー
…あれ？
省太くん
何やってんだろ？
さあね
早く行こ
あぎゃ
ピキ
また
つった!!
とっ
とっ
とぉ
ズル
グキ

落ちた!!

服が絡(から)んで手がっ…クソ

…ねえ

省太くん出てこないよ 私 ちょっと見てくる

あぶっ

あが

ゴボ ゴボ

サヨ～

心配する事ないわよ…あんなヤツ…

キャーッ

ぷく ぷく

省太くんが
沈んでるー!!

ふわ ふわ

早く助けて
あげなきゃ!!

サヨ だめ!!

え?

そんな服で入ったら
サヨも溺れるよ

でも
省太くんが…

パッ

私がやる

リオちゃん!?
ばっ
ザブーン
省太!
ザパァ
ぱぁ
サヨ引き上げるの手伝って!
うん!

はぁ はぁ

息…してる？

Don't touch me!

してない！ドキドキもしてないし…どうしよう！

場所かわって！

はぁ はぁ

ガ ガ ガ ガ ガ ガ

はぁ はぁ

…10…

ガ ガ ガ

…20

ガ

リオちゃんすごい
心臓マッサージなんて
いつ習ったの？

パパが警察官
だったから…

脈は？

…まだ

サヨは呼び
かけ続けて

諦めちゃ
ダメ！

うん！

省太くん
起きて！

省太くん！
省太くん!!

何　のんびり寝てんのよ…

早く…早く眼ぇ醒ましなさいよ！

省太のバカ

バカバカバカバカバカバカ

はあはあ

はあはあ

さっき死ねばいいなんて言ったけど…

はあ

そんな風に全然　思ってない

リオちゃん？

私…ヘタクソで
あまのじゃくだから
怒ってばっかだけど…

ホントはね…
ちゃんと話したかった
だけなの…だから…

…お願い

キュッ

戻ってきて!!

…くん

省太くん
しっかり！

クッ…
体が…
動かねぇ…

カナちゃん
まだ？
救急車は？

ん？
ここは？

それに誰だろう
…この綺麗な人

ん？

んん!?

ちゅっ

いきなり
キス!?

い…いったい
俺に何が!?

んぱあ

省太くん
死んじゃダメ!

俺が?
へ?
死ぬの!?

…そうか 俺
死ぬのか…
だから天使が
俺にキスを…

ああ…それに
しても凛々しくて
綺麗だな…天使

死ぬ前に
もう一回キス
してぇなぁ~

おっ キス
来るか!?

キター!

キス!
キス!

この作品の感想を送って下さい。あて先は…
〒101-0063 東京都千代田区神田淡路町2-2-2
白泉社 ヤングアニマル編集部「無邪気の楽園」係

ん…

ちゅる

んぐ…

ちゅろ
んぱっ
ちゅぴ
んっ
ちゅるるる
ふぁ〜〜〜ん!
ばっ
キャッ
あ…
いや…あの…ええ!?
なんか無意識だったけど…スマン
…ヒドイ

目醒めてたなら
早く言いなさいよ

…バカ

ゲッ
また故意を
疑われてる!?

信じてくれ!
リオにキスする気
なんかサラサラ
無かったんだ

え?

実は
出てきた美女と
キスしてたつもりで

それにしても今のは俺が
悪かった ホントスマン

don't touch me!

ほお

もういっぺん
死んでこい!!

ガ!!!

省太くん!!

ボン!

女子って…
わかんない

次号につづく!

The One And Only Step Up Love Story
コミックス累計
2400万部
突破!
単行本
最新57巻
大好評発売中!!
携帯コミックスも
絶賛配信中♪
優良さんの涙の理由(ワケ)は…?
ふたりエッチ
克・亜樹
克・亜樹公式サイト「アトリエ克」にて
「ふたりエッチの部屋」公開中♡
「克・亜樹ブログ」随時更新&
「克・亜樹ツイッター」も呟いています☆

今回のテーマは…!?

◆女性の理想の出産は？◆

20～39歳の独身男女のアンケートによると理想の子どもの人数は「２人」(男59.6% 女59.2%)が最も多く、次いで「３人」(男22.4% 女17.3%)!! 女性は「ある程度落ち着くまで専業主婦をし、その後にまた仕事をしたい」(43.5%)と思っている。男性は89.5%が「子どもが出来ても妻も仕事をした方がいい」と思っている。

(参考)'06 1/17 読売新聞

この作品はフィクションです。実在の人物・団体・事件などとは、いっさい無関係です。

はてさて？

真さんに嫌われたらどうしよう…

真さん若いコ好きそうだから…

しゅん★

そんなことはないと思いますが…

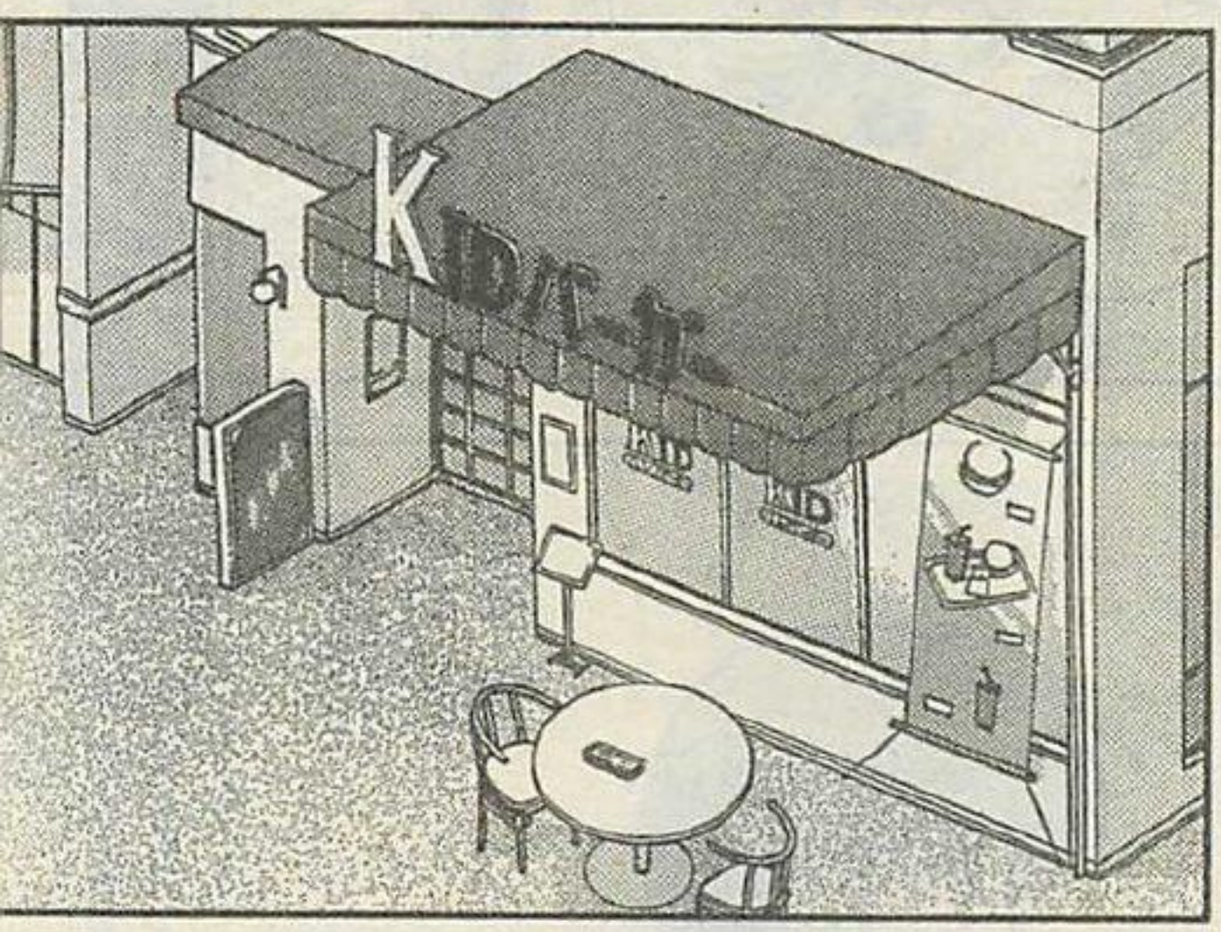

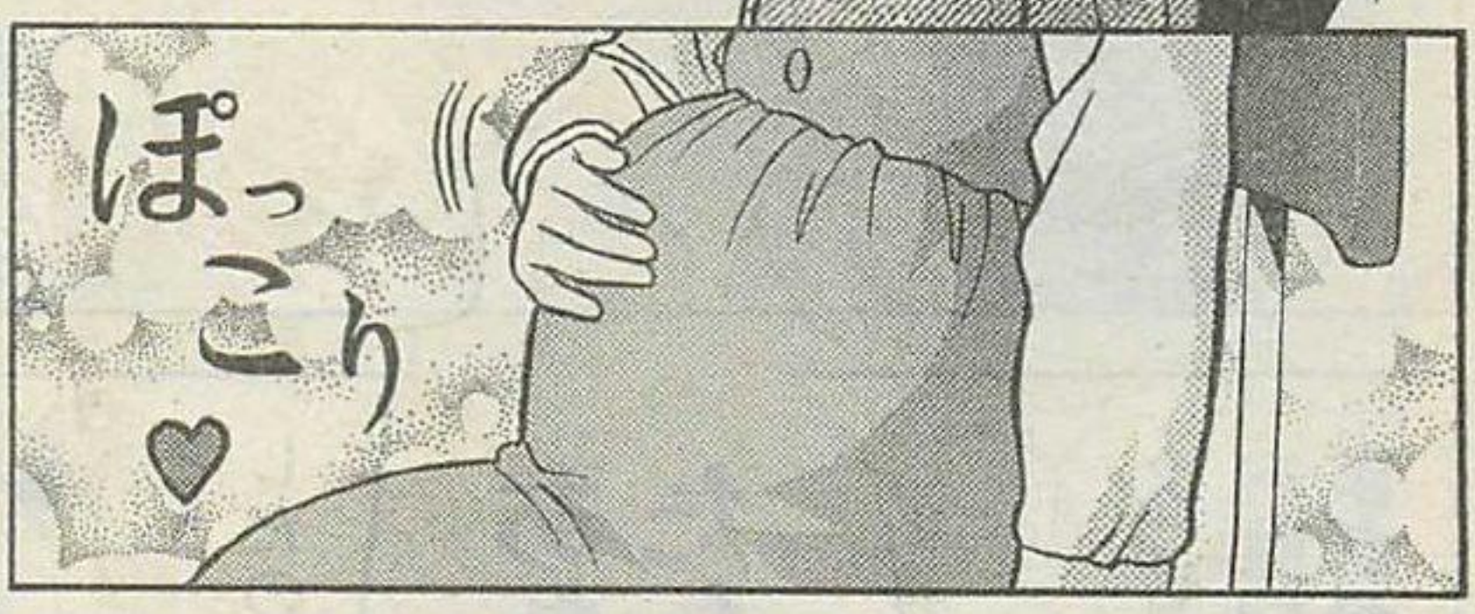

JETS COMICS
B6判
ふたりエッチ ①〜57
童貞と処女のまま結婚してしまった真と優良のステップ・アップ・ラブ結婚生活♡
克・亜樹
大好評発売中
白泉社

陣痛とは…
赤ちゃんを押し出すために子宮が
収縮するときの痛みです☆

入院することになっちゃった!!
今夜産まれちゃうかも☆

ダーリンにメールしなくちゃ♡

は…早いんですね!!

るいちゃん!!

ママ!!

着替えとか持ってきたわよ!!

もうすぐ孫が産まれるのね♡

あたしは姉弟ができるのよね♡

親子で臨月♬

なんか複雑ね☆

その夜

いつ産まれるんだろうね♪

そわ

そわ

ええ

じゃあ…おれたちもご懐妊(かいにん)を目指して♡

はい♡

チュッ♥

気になって眠れないの？

カクン

ちょっと…☆

優良(ゆら)さん♡

あん♡♡

ビク

ビク

ムギュ♥

ギシ
ギシ
ズ
ズ
ズ
ズ
んう!!
ああ!!
ヌプ
ヌプ
ヌプ
ヌプ
その頃
人科病院
ああ!!
はい!! イキんで!!

Arasi次号 No.10
ふたりエッチ……克・亜樹
まだまだ暑さの残る時期ですが優良と真は元気です♡
9月6日金発売!!

あ…
んう♡

ビク
ビク

ビクン
ビクン
ビクン

はあ
はあ

ドク
ドク

オン…
ギャア…

ルナ産婦人科病院

こちらは
無事に
産まれた
ようです♬

次の日…

あ!! るいちゃんからメール♬

女の子が産まれたんですって♬

今から行ってみよう!!

ルナ産婦人科病院

真ん中のコですよ

わあ♡かわいい♡

エヘヘ
どうも☆

あ！
渡辺(わたなべ)くん
おめでとう!!
ついにパパ
だね♪

はい!!
子どもの顔を
見ると…これから
がんばらなくちゃ
って思いますね

♥

一緒に
がんばり
ましょうね♡
ダーリン♬

ギュウ♥

うん♡

いいなあ♡
うふふ

ドキッ

そうだよな…
優良さんは…
来週…30歳に
なっちゃうし
……

若いうちに
赤ちゃんが
欲しかったはず
だよな…きっと

う～ん☆
30歳を素直に
「おめでとう」
って お祝いして
いいのかな？

いや☆ 大事な
誕生日なん
だし…☆

ムムム…

そして…

ついに
優良さんの
誕生日
♬

Cafe 0081

乾杯♡

お誕生日
おめでとう
優良さん♡

ありがとう
真さん…
でも…

？

あたし…心配なんです!!

へ？

真さんがあたしのこと嫌いにならないかって…

ええ？

どんどんおばさんになってくし……

赤ちゃんはできないし……

そんなこと思わないよ!!それはおれも同じことだし

え？

おれだって歳取るし…赤ちゃんできないのはおれのせいかもしれないし……

がっかりされたらどうしようって…

そんなことないです!!嫌いになんてなりません!!

ね？同じだよ

それに…
おれたち
同い歳だしさ
……

これからも
一緒にひとつずつ
歳をとっていこう
ね♡♡♡

はい♡

これ 誕生日
プレゼント♡
欲しがってた
腕時計♪

嬉しい♡
ありがとう
♡♡

実は
ペアなんだ
♡♡♡

うふふ♡

この作品の感想を送って下さい。あて先は
➡〒101-0063 東京都千代田区神田淡路町2-2-2 白泉社 ヤングアニマル編集部「ふたりエッチ」係

それと…
今夜も子作り
がんばろうね♡

ええ♡

あたしの…
30歳の目標は
……

やっぱり
赤ちゃん
です♡

うん♪
エヘヘ

うふふふ
♡♡♡

とても
ハッピーな
誕生日に
なったみたい
ですね♡♡♡

◆第一子の平均出産年齢がついに30.1歳に!!◆

厚生労働省の発表によると2011年に女性の初産の平均年齢が30.1歳になり
初めて30代に突入!! 東京都は最も高い31.6歳!!!

ちなみに…
それから3日後
るいちゃんママの
果穂(かほ)さんも無事に
出産♡♡♡
おめでとう!!

男の子
よ♡

支え合う幸せな二人

悩める女子を描くセンシティブ・ストーリー、シリーズ最終回!!

アイドル志望女子の場合

ウラ女子

URAJOSHI ANOTHER "DARK" SIDE OF YOUR GIRLFRIENDS

CASE. 9

LINDA リンダ

美羽の業界での評判は上々だぞ♪
すでにビデオ出演のオファーが10以上――

写真集は発売以前から増刷決定!

この分でいくと近い将来 美羽はうちの稼ぎ頭になるぞ♪

雑誌やネットの方もいい感じに盛り上げてくれてるし

坂崎よくやったな!!

お前も昇給昇格間違いなしだ!

…どうした？
もっと嬉しそうにしろよ
お前がスカウトして育てた
タレントだろ？

↓この作品はフィクションです。実在の人物・団体・事件などとは、いっさい無関係です。

……

…いい加減
大人になれ
坂崎…

これはビジネス
なんだ
わかってるだろ？

あいつは…美羽は
普通のアイドルになるのを夢見て
この世界に飛び込んできたんです
それをAVだなんて…

…社長…
もう一度だけ
言わせてください！

もし夢が叶わないのなら
諦めさせてやるのも
俺たちの仕事じゃ
ないんですか？
事務所で
タレントを抱える
大人の責任じゃ
ないんですか!?

……

大人の責任か…

いいか坂崎？
何度も言うが
この業界の人間にとって
タレントってのは
あくまで商品なんだ

その才能を見極めて
ちゃんと金に変えてやるのが
オレ達の仕事…お前の言う
大人の責任ってやつなんだよ!!

で…でも
それじゃ
美羽は…

あいつの気持ちは
どうなるんですか？

あいつのこれからは
どうなっちまうん
ですか!?

いい加減にしろよ
坂崎お前 美羽の事
ナメてんだろ？

あいつが
辞めるって
言ったのか？

美羽自身が諦めるって
言ったのかって
聞いてんだよ!!

そ…それは…

え!?

だろ？

女ってのは男なんかより
ずっと欲深い生き物なんだ！

男がちっぽけな
守るために諦めちまう夢も…

オレ達 男とは
違うんだよ

!?

女は泥水
すすりながら

這(は)いつくばって
奪いにいくんだ!!

たとえどんな
禁じ手を使っても!!

いつまでもガキみたいな事
言ってんじゃねーぞ!!

とにかくこれ以上
オレの決定に意見
したいんなら
辞表を用意してから
来るんだな！

バタン…

……

ぐぐ…

!!

み…美羽…

す…すまない…

オ…オレは…

お前の事を…

坂崎さ…ん

え？

!!

ちゅぱっ
ちゅ…
ンッ！
み…美羽…
坂崎さん…
謝らないでください
全部 自分で
決めた事ですから…

私自身が望んだ事ですから…

美羽っ!!

ンン♡

お前 本当にこれでいいのか?

ンッ♡

怖くないのかっ!?

坂崎さんっ♡

ンアッ♡

苦しくないのかっ!?

こうやって
オレや社長や
多くの男達の欲望に
晒(さら)されて…

全てをっ!!

ンクゥク!!

全てを失うまで
しゃぶりつくされ
るんだぞ!!

ンアアッ♡

ボロボロになるまで
消費され続け
るんだぞ!!

ハアッ

なのに…
なのに
お前はっ!!

坂崎さん…

!?

私…

私は大丈夫です！

だって私は本気で特・別になりたいから！

……

もう何も怖くありません！

坂崎さんがちゃんと見ててくれるからっ!!

たとえ傷付いてもたくさんのモノを失っても…!!

この作品の感想を送って下さい。あて先は
〒101-0063 東京都千代田区神田淡路町2-2-2
白泉社 ヤングアニマル編集部「ウラ女子。」係

1年後…

えー ほとんどが
アドリブ?

そうなんですよー!!
現場で いきなり
監督さんから
ムチャブリされちゃってー

でもミワっち
あのシーン
すっげーエロ
かったよー♡

オレも
あのシーンが
一番コーフン
した♡

あ…ありがとう
ございます!!
なら…結果
良かったのかな?

オレも
オレも♡

そうだよ!
ミワっち カワイ
かったよー♡

ミワっち
最高——♡

ハイ それでは
整理券の番号順に
お並びいただきまして
お一人様30秒…

2ショット券を
お持ちのお客様は
ミワちゃんとチェキでの
2ショットを…

大人気AVアイドル 江ノ本美羽
DVD&BD
「エスカレートガール」
発売記念握手会!

は…はじめまして!!
ボ…ボクミワっちの事
ホワスプの時から
注目してて——!!

え——っ
本当ですかー?
うれし——♡

あの頃のショートもいいけど
今のストレートロングは
めちゃくちゃセクシーで
ボクの好みなんです!!

しばらくはこの髪型で
いくと思いますんで
これからも応援
よろしくお願い
しますね♡

よかったー
気に入って
もらえて♡

ハ…ハイッ!!
毎晩必ず
観ますっ!!

あ…！
でも毎晩観たら
次の日 仕事
出来なく
なっちゃうなー♡

もーダメですよー！
仕事はちゃんと
しなくちゃ♡

それじゃ週末の夜までは
ミワの時間はお・あ・ず・け♡

えーーーっ
そりゃキツイわーーーっ!!

この国では毎年 何百…何千…
何万という数の女たちが

アイドルという名の頂を目指して
競争をくり返す

ハイ 撮りまーす♪

ハイ次は
整理券番号
103番の方…

ど…どうも!!
オレ ミワちゃんの
大ファンなんです!!

ありがとう
ございまーす♡

それにどんな意味があるのか
誰もわからないのに…
7……

オレ ミワちゃんの新作
発売される度に
ブログに感想
書いてるんですけど

え――
本当に――♡

そこに耐え難い地獄が
待ち受けているかもしれないのに…

あぁ♡ ミワちゃんと
生で話せるなんて
感激だなァ…

いつも応援してくれて
ありがとう
ございます――♡

ハイ お時間です
次の方どーぞー

彼女達はどうしてそれを
目指すのだろうか…？

あ――っ！
坂崎さん
こんな所に
いたっ!!

!?

も――マネージャーなら
マネージャーらしく
タレントの面倒
みてくださいよ！

イベント終ったら
どこにもいないんだも
ビックリしちゃった！

今日はAV転向後
初めてのイベント
なんだから
私 緊張してるんですよ!!

わるいわるい！
つい一服したく
なってな…

しょーがないな――坂崎さんは！

タッ タッ タッ タッ

ハハハ…

…でもすごいじゃないか美羽…

清純派AVアイドル江ノ本美羽が爆乳ビッチになった！

元グラビアアイドル江ノ本美羽ついにAVデビュー

エスカレート

98cm Jaup

爆乳ノンストップSEX240分!!

あんなにたくさんのファンが お前に会いに来てくれるだなんて…

200人近く来てたぞ！

……

坂崎さん…

私の生き方っていろいろと不格好かもしれないけど…

今
すっごく
嬉しいです!!

GLAMOROUS

アイドル

こんな私にも
出来る事が
あったんだもの!!

そうだな…
その通りだ…

次号から新シリーズ開始!!
新キャラが登場します。
お楽しみに!!

>>> ウラ女子。 次号No.10 9月6日金発売 につづく!

KIRARA

オ

シ

ヤ

レ

な

ハ

ダ

カ

小池伸一郎＝撮影
Photo by SHINICHIRO KOIKE
山咲久美子＝スタイリング
菅野史絵（クララシステム）＝ヘア＆メイク
吉田啓人（Y's Office）＝制作

キララ“夏”の
エブリデイ
SNAP

Asuka Kirara

Don't Think. FEEL KIRARA♥

7月にS1専属女優として
再デビューを果たしたキララちゃん。
男女問わずに魅了してきた
あこがれの美貌とパーフェクトボディは健在だ。
キララ伝説―第2章―がはじまった!!

明日花キララ

2013 ヤングアニマル嵐No.9 特別付録
YOUNG ANIMAL ARASI No.9 SPECIAL

FUKURO-TOJI

☜こちら側をあせらずに丁寧に切ってね♥

クールにポーズ。

SNAP01

PINK HAT

［ピンクハット］

あくまでシンプルに。
足しすぎないのがポイント。
肌をしっかり見せるのがコツ。

誰にもマネできないオシャレなハダカ。

SHAPO3

WHITE DRESS

［ホワイトドレス］

勝負の日は、清楚な白で。
こんな姿を見せられたら、もう……

SHAP02

NEON YELLOW

［ネオンイエロー］

今年の流行色で出かけよう！
彼と過ごす一日は
キュートに演出。
あとは、自慢のカラダで
誘うだけ♥

USE THE EDGES

絵になる、様になる。

SHAPO4

PURPLE

○あすか・きらら ○1988年10月2日生まれ ○身長162cm B90.W58.H83 ○趣味：食べること ○特技：ブリッジ ○公式ブログ『明日花キララ生まれ変わります。』http://blog.livedoor.jp/s1_asuka_kirara/ ○Twitter https://twitter.com/asukakiraran

明日花キララのオシャレなハダカ

☞こちら側をあせらずに丁寧に切ってね♥

乙女たちの内なる宇宙をめぐる冒険

少女達は跳ぶ。
瞬間より美しい
瞬間を求めて……。

4th phase シャワーなふたり

MASAHIRO ITOSUGI

糸杉柾宏

乙女たちの内なる宇宙をめぐる冒険 ALL I NEED

ヒナの内なる宇宙の冒険は次の段階へと進む…。

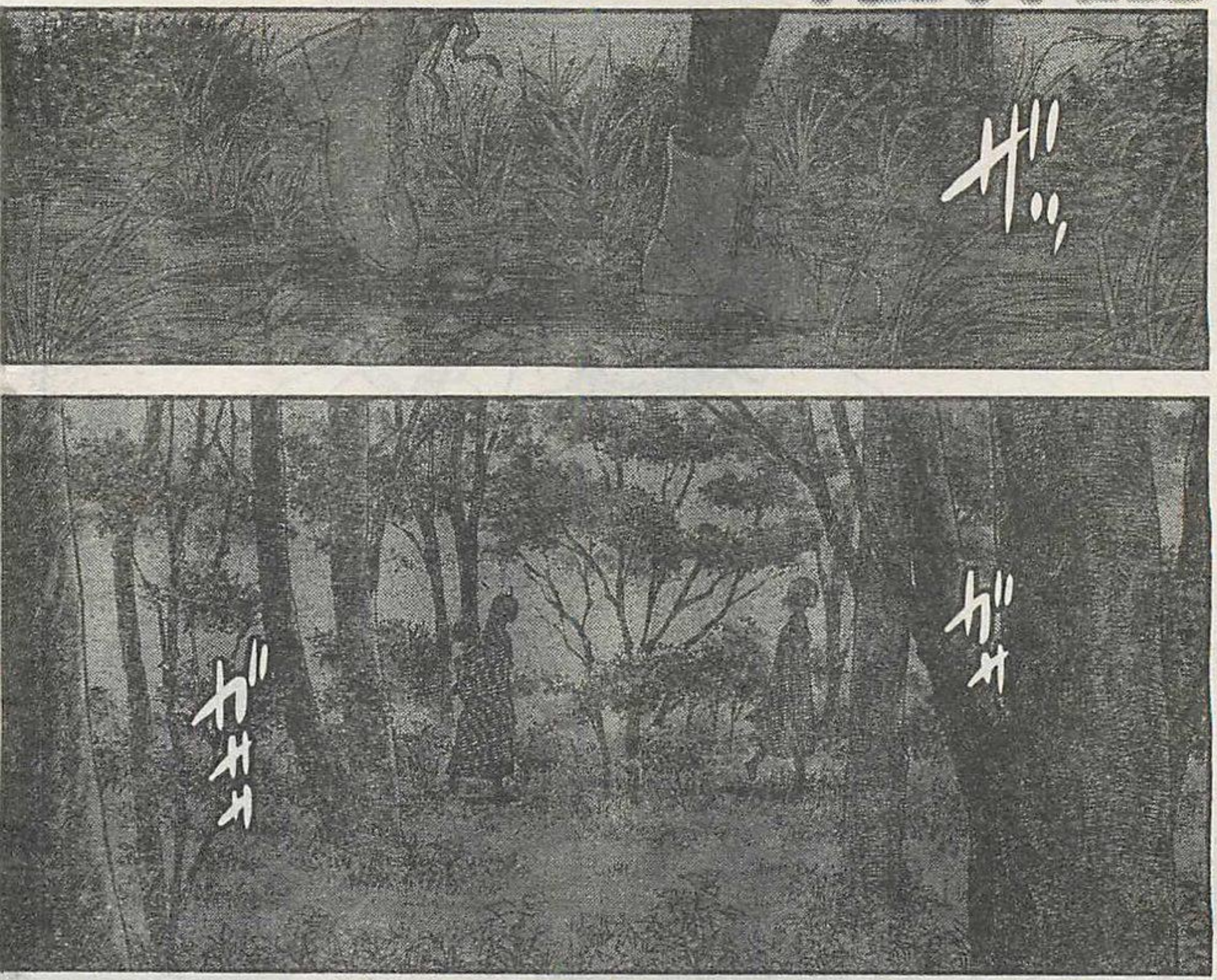

➡この作品はフィクションです。実在の人物・団体・事件などとは、いっさい無関係です。

Arasi 次号 No.10
俺がアブノーマルかもしれない件について……
筧秀隆
AV界に足を踏み入れた結城が新たなフェチを知る!!
9月6日(金)発売!!

「いつでもイケる」
どころか

一度も「達した」ことのない
女の子です（性的な意味で）

私立桃桜女子学園

高等部一年生の
私たちは日々勉学に
勤しんで…
いないことも
ありませんが

この人気のない
放課後の教室で
語り合っている
内容は……

ねえ みんな

初めての
オナニーって
何だった？

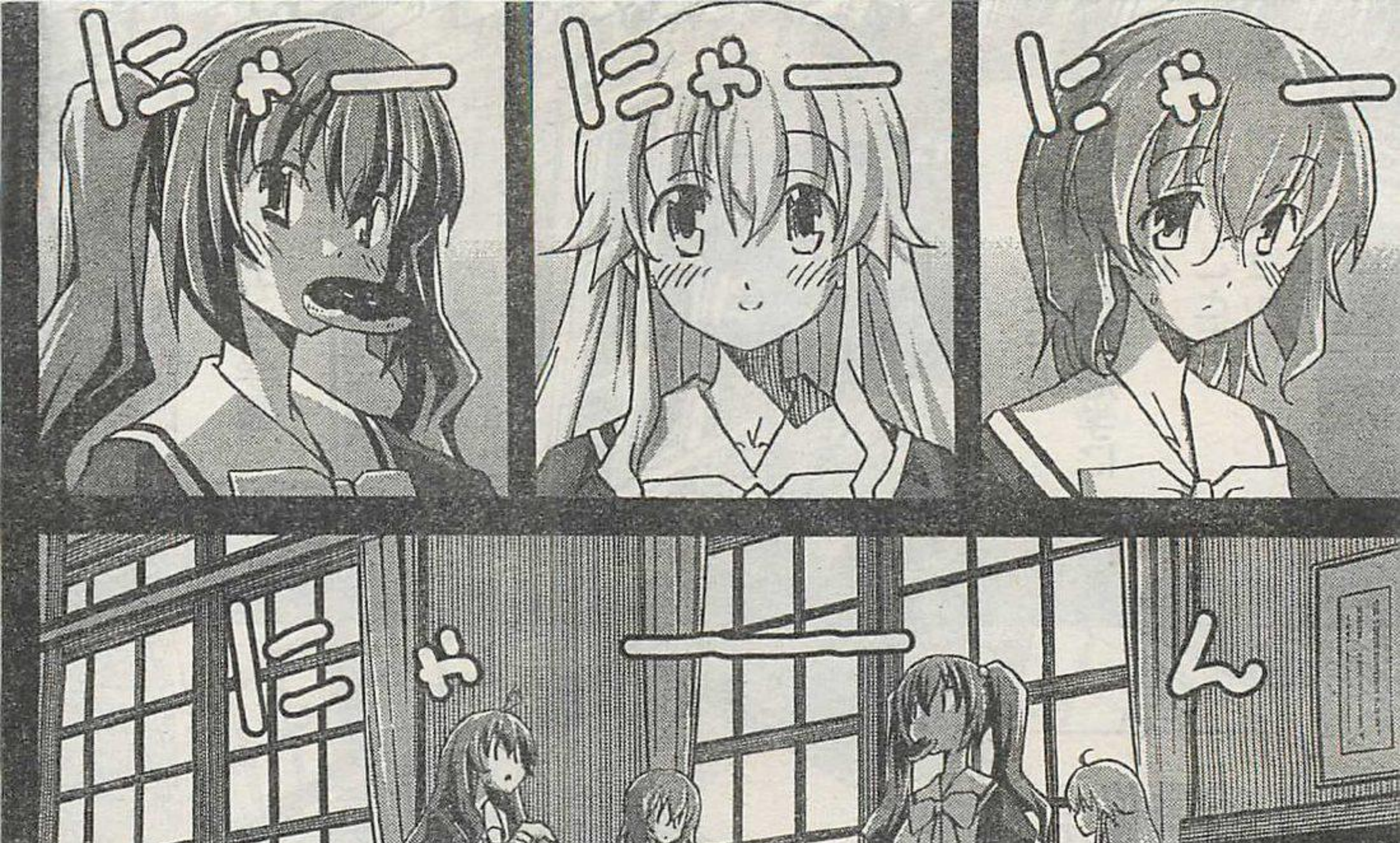

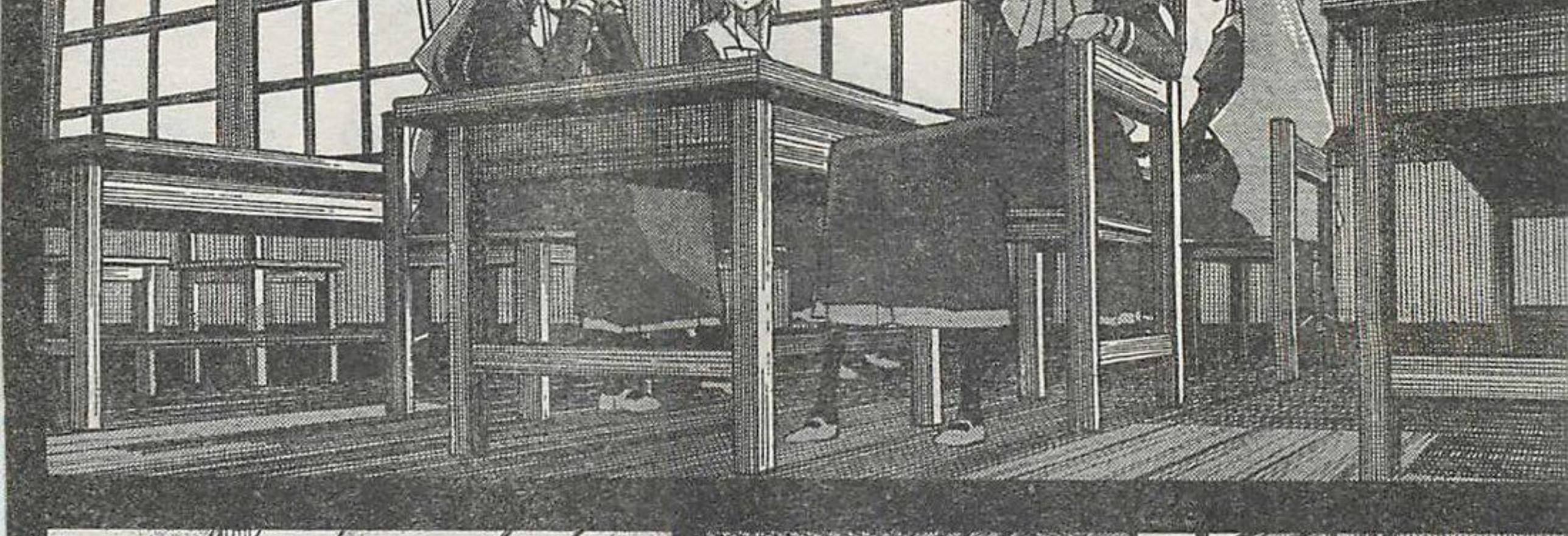

コホン

…な
あ
何で黙っちゃう
のかな！…？

何ですか
カリンさん

一度ヒナちゃんの
前で痴態を晒(さら)した
からといって

吹っ切れたように
卑猥(ひわい)な単語を
口にするなんて

女子として
はしたないとは
思わないのですか？

な…

かあ

あ

ち…違うって!!

ヒナの
「お勉強」の
ためなら
少しの
恥は我慢
するって
だけで…!!

な？

そうだよな
ルリ

……

かあ…

いや…
私はそこまで
割り切って
女を捨てるのは
抵抗がある…

てれっ

カリンは
凄(すご)いな

ちょ…
ルリぃ～～～
!!?

前回はあたしが
恥ずかしい思いを
したんだから
今回はノドカの番ね!!

え…!?

あ!!

で？

ノドカの「初めて」は
何だったワケ？

ばーん　ばーん

え…

えと…
それは…

ノドカちゃん…

教えて
くれないの…？

うぐ…

ほらー
言っちゃい
なよー

え…！

ヒナちゃん？

何？

ノドカちゃん

今夜 寮まで
お迎えに
行きますから
その時に教えて
差し上げますね♪

ピッ

うん!!

あー
ずるいぞ
ノドカー

ぶー
ぶー

卑怯
だな

じゃあ二人とも
ここで自分の
初めての自慰行為を
発表して下さい

あ…いや
その…

任せたぞ
ノドカ!!

……と
いうわけで

私とヒナちゃんは今
夜の体育館の
シャワールームに
来ています

シャワー

ええ
そうです

私の「初めて」は
シャワーでした

その感覚を
知ってからは
快楽の虜(とりこ)となり

毎日のように
繰り返した
自慰(じい)行為

それは…
今でも…

ねえねえ
ノドカちゃん

シャワーオナニーって
どうすればいいの?

はうわっ!!

…あ

どうしたの?
ノドカちゃん

い…
いえ…

それにしても…

この子には「恥ずかしい」という感情は無いのでしょうか？

あまりにも無防備なその姿は

もはや美しくさえあり…

ああ…これから私はこの子を汚してしまうのかと思うと…

思うと…

とても
興奮して
しまい…!!

ああ
駄目です!!
こんな邪(よこしま)な心で
ヒナちゃんを
見てしまうなんて…

大丈夫?
ノドカちゃん

えー…

ヒナちゃん…
提案があります

何?

ちら…

私がこちらの
シャワールームで
指示しますので

ヒナちゃんは隣で
私の指示通りに
やってみて下さい

いいけど…

どうして
隣なの？

そ…

それは…

恥ずかしい
からです!!

今ならカリンさんの
気持ちが分かります!!

見られながらオナニー
するなんて…
恥ずかし過ぎます!!

し…しかし
ここは何とか
誤魔化すしか…!!

え…えーと
ですね
ヒナちゃん

オナニーと
いうものは…

オナニーと
いうものは…?

オナニーは…

集中力が
大事なのです!!

集中…力?

そうです
集中です!!

ヒナちゃんはまだ
自分の感覚に集中
できていないから
「気持ちいい」に
至らないのです!!

そっか…

集中…
集中……

あ…
ちょっと
苦しい
言い訳
でしたが

何とか
乗り切れ
そうです
!!

よし!!

さあ ヒナちゃん
そちらに
入って下さい

うん!!

よく体を温めて下さいねヒナちゃん

うん

これは準備運動のようなものです

血行を良くして感覚を鋭にする効果があるんですよ

なるほどー勉強になるー♪

ああ…

想像しただけで…

本当に…今からオナニーを…

しかもヒナちゃんに教えながら…？

そ…
それでは

シャワーを少し離して
股間に当てて下さい

う…

うん…

!!

ひぁっ!!

はあ…っ

あ…!!

ビリビリ

ビリビリ

えっ？

どうしたの
ノドカちゃん!?

ノドカさん

だ…大丈夫です…
気持ち良くて
声が…出てしまった
だけです

はあっ

はっ

ヒナちゃんは
どうですか…？
「気持ちいい」という
感覚はありますか？

はっ

えっと…

よく分かんないよ
ノドカちゃん

どこに
当てたら
気持ちいいの
かな…？

この前
カリンさんが
達した時に摘まんだ
突起…
覚えてますか？

うん
覚えてるよ

それが「クリトリス」…
女性が一番気持ちの
いい場所です

ヒナちゃんにも
あるでしょう？

え…えと…

どこ…？

ど……
どこって……

こんなに分かり易く
腫れ上がったモノが
見つからない
なんてこと…

も…もしかして
私のが大きすぎる
のでしょうか!?

オナニーのしすぎで
肥大化してしまった
とか…??
そんなの恥ずかし
過ぎます!!

お…落ち着いて
私…!!

ま…まずは
一般的な形状を
前提に……

ヒ…ヒナちゃん
おしっこの
出る穴…
分かりますか?

うん
分かるよ

そこから少し上に
ワレメの端が
ありますよね

うん

そこに
クリトリスを
覆ってる
包皮が
あるはず…
なのですが…

あっ

ど…どうしました
ヒナちゃん?

ここ…
皮を剝(む)いたら
すごく

すごく
気持ち
いいよ…!!

よし!!

ヒナちゃんも
人の子!!
私と何ら変わり
ません!!
ここはゴーです!!

そこにシャワーを
当てて…
「気持ちいい」という
感覚に集中して
下さい…

う…
うん

返事をしなくて
いいですよ
そのまま快感だけに
身を任せて下さい

ヒナちゃん…
感じてる…

なんて
可愛い声で…

は…あ

は…

はっ

きっと…このまま
達してしまう…

私が…ヒナちゃんを
イカせてしまう…!!

はっ

初めての絶頂を
私が…!!

はあっ

はあ…っ

だ…駄目…!!

は…あ

ゴクン

あ…っ!!

イっちゃう…!!

は…
ビクッ
ビクッ
は…あ!!
は…
ビク
ビクッ
あ…
あ…
は…
は…
ズ…
ジャ
ア
ア
ア

この作品の感想を送って下さい。あて先 〒101-0063 東京都千代田区神田淡路町2・2・2 白泉社 ヤングアニマル編集部「ALL I NEED」係

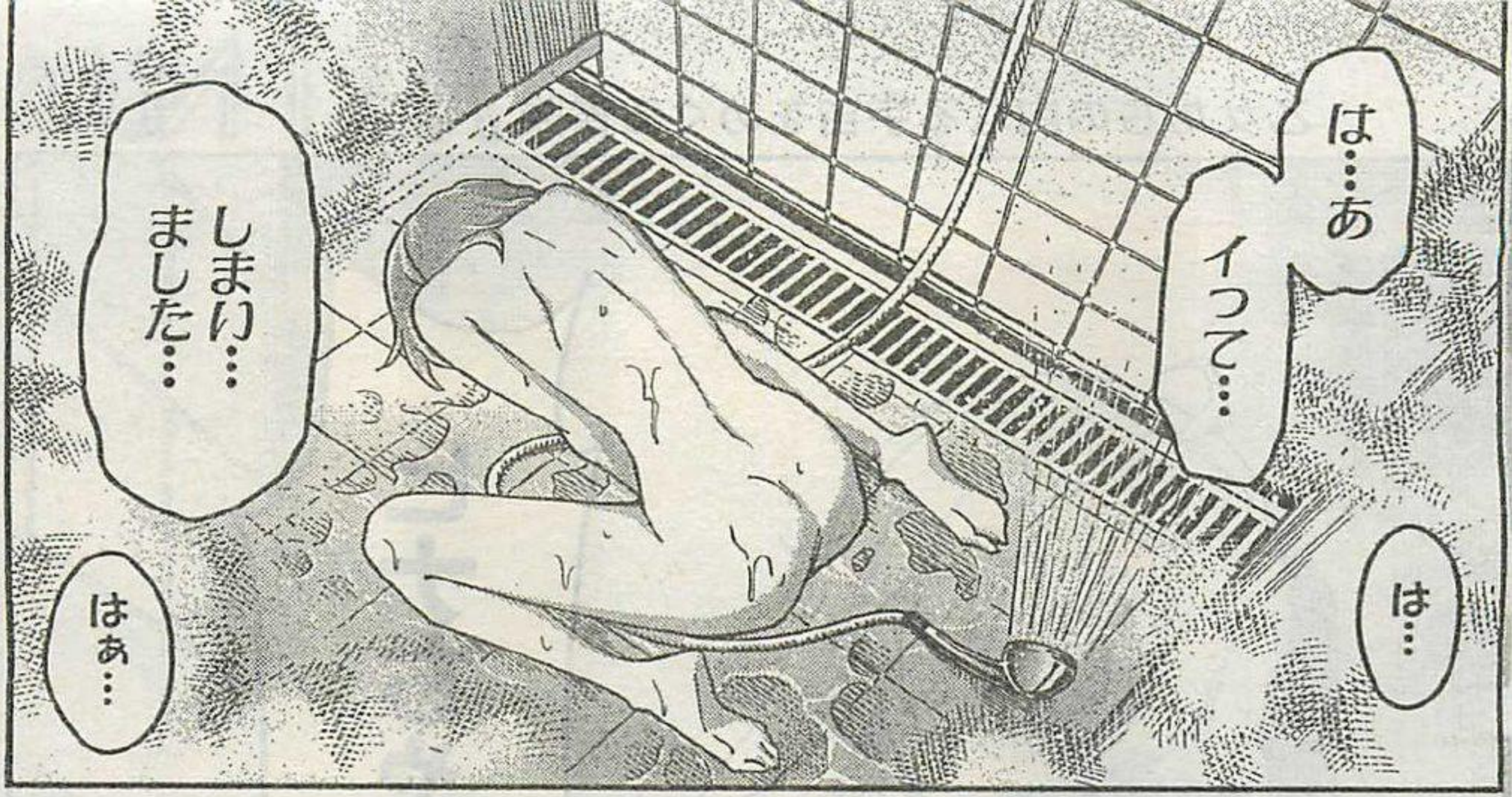

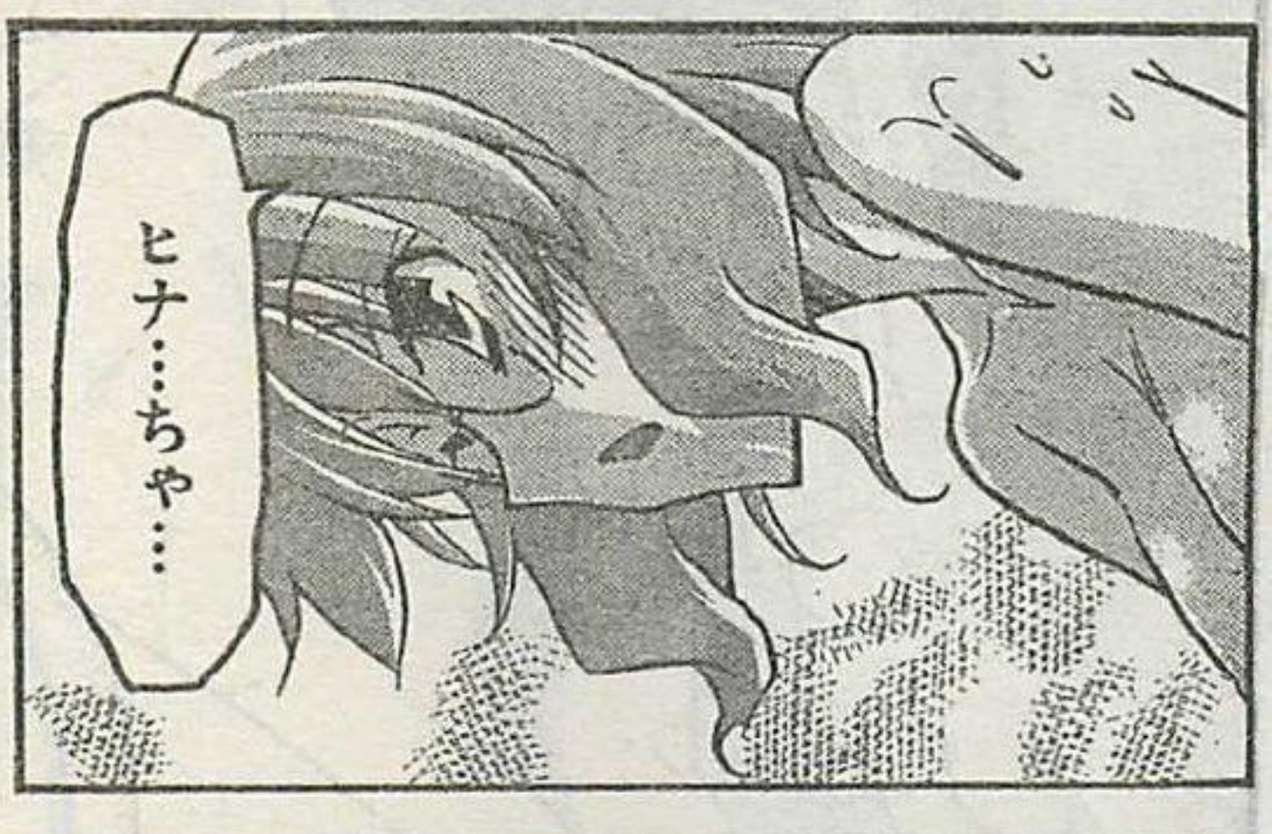

ヒナは達する事が出来たのか!?
ヒナちゃん…!!

R's Bar

～漫画家の集まる店～

ここは漫画家の集まる店
R's Bar（アールズ バー）

Presented By 黒澤R
R Kurosawa

第6話 こさき亜衣様ご来店

日々 締め切りに追われる漫画家達が疲れた腕と心を休めに訪れる憩いの場…
店内には大体 少女時代の曲が流れています
（ママの趣味）

ゆ～らゆ～ら

あの…ところでママ…
さっきからお店の隅で
少女時代の曲に合わせて
ゆらゆら揺れている
怪しいぬいぐるみが
いるんですけど…

ああ
あの人は
怪しい人では
ないのよ～

こんばんは～！
ママの黒澤R（くろさわあーる）です！

お店が暇な時は
少女時代のPVのダンスの
練習していまーす！

主にカラオケで
披露中です！

バーテンの
徳留（とくどめ）です～

そういえばママ
Geeの振り付け
完コピして
ましたね

スタイルは
少女時代とは
程遠いっす
けど…

ももせ先生にお洋服をいただきました↑
ありがとうございました♡

Rママとはスカイプしたり少女時代のライブに行ったりする仲です♡

➡この作品は取材に基づいて構成されたフィクションです。

私の先輩アシスタントであり親友のこざき亜衣さんでした――！

じゃーんっ

あ…こんにちはー

こざき亜衣先生

薙刀に打ち込む女子高生達の姿を描いた「あさひなぐ」が連載開始後新時代のスポ根漫画として数多くの漫画賞にランクインされ話題を集める今、最も注目の漫画家の1人

自画像カットとご本人は全然違いますね！

3秒で描けるから気に入ってるんですよコレ

こざき亜衣先生著書データ

「あさひなぐ」中学まで美術部だった東島旭だが薙刀をする真春先輩の姿に魅かれ高校入学を機に薙刀部に入部する

スポーツ未経験者だった旭が個性的な仲間達とともに成長する姿を描いた青春部活劇週刊ビッグコミックスピリッツにて大好評連載中！

今年5月の連載100回記念号では巻頭見開きカラーをドーンと描かれていましたね！

描いた描いた～

あの巻頭カラーの号のスピリッツは面白い新連載がドカドカ始まってさー！

他の先生達の漫画も神回ばっかでさぁ…っ

私 巻頭なのに霞んでね…？ってめっちゃ落ち込んだんだからぁあ～！

やんなっちゃうよなー

それなのに…私のピークはここ…みたいな空気出てるしさ！

このように こざきさんは元気になったり逆ギレしたり感情の上がり下がりが大きいんですよ～

ホホホ

お2人はどういった経緯で知りあったんですか？

はい梅酒ソーダ割り

こざきさんは私と入れ違いで卒業されたえりちん先生の元アシスタントなんです

最初にお会いしたのは卒業後にヘルプでまた「みたむらくん」のお手伝いをされた時でしたね〜

そーそー

なつかしー

もう8年前になりますかね〜

やー えりちんさんが私の後に20歳そこそこ(当時)の黒澤さんを雇ったって聞いた時はショックだったね〜

きっと えりちんさんは若い娘の方が良いんだわ！ つって

何 言ってるんですかー！

こざきさんはえりちん先生に「亜衣ちゃん」って「ちゃん」付けで呼ばれているじゃないですかー！

バンバン

私は「黒澤さん」ですよ〜〜っ

〜えりちん先生人気だな…

そんなこんなで仲良くなったわけですね〜

そーそー Rママには私の漫画の手伝いもしてもらいました

なっママ

イエイ

私はあさひなぐのオープニングスタッフなんですよ〜

でもすぐに自分の連載 始まって2話目で辞めちゃったけどな！

あの時は…すみませんでしたー！

にゃろー

別紙で描いた面金と人物の合成は黒澤さんが効率の良い方法を教えてくれたので今でも活用してるんですよ

薙刀マンガだから面金めっちゃ出てくるんで。

合成しよう！

アナログで描いてスキャンした線画

クイックマスク機能で面金をおおまかに囲うように描画します。

必要のない所を透明色で消し、クイックマスクモードを解除して選択範囲を作成します。

マスキングレイヤーを作成し、選択範囲を塗りつぶします。

このようにレイヤーを並べると…

完成

※漫画デジタル原稿制作ソフト

まあいいよ コミスタ※の使い方教えてってくれたし…

連載はめでたいしね

それに…

そーそー 3D素材の面金の格子を最近細く作り直してキャラの顔を見やすくしたんだーーっ

キャッキャッ

わ〜っ 改良されてる〜っ

コミスタのことは僕にはわかりませんが…

へー…ふ〜ん

こざきさんほど人気も実力もある漫画家さんなら落ち込んだり逆ギレしたりせずにもっと自信をお持ちになってもいいのでは？

ちょっと気になりまして…

や〜 それにはわけがありまして

うちは両親が物を創る仕事をしていて 私も自然に絵を描く環境で育って

高校 大学も美術系に進みはしたんですが…

私には兄が2人いるんですけど こいつらがめっちゃくちゃ絵が上手くて…！

兄ちゃん2人とも図工の作品は大体金賞とか市の何かに選ばれてたのに私は最高でも銀賞一回…

…

小学校・中学校と進学の度に「あの小崎(こざき)くんの妹」って必ず言われてさ…

こざきさんの一番上のお兄さんは漫画家でイラストレーターのコザキユースケ先生なんです〜

「鳥丸響子の事件簿」「どーにゃつ」など漫画の他ゲーム・アニメ等のキャラクターデザインを多数手掛けるすごい人

その兄ちゃんにあさいなぐの単行本1巻の表紙 見せたら手直しされたよ☆

ちなみに大学は学費が払えなくて辞めたよ

血→

そんな化け物と一緒に育って自信 持てってほうが無茶だろおおなあああ!?

まあまあこざきさんっ

そんなお兄さん達に負けず絵の仕事で食べていけたではありませんか

MASS OF THE FERMENTING DREGS のアルバムジャケットイラスト

美少年の描き方

他にも映像十で映画の現場レポート漫画「現場放浪記」やホームページ・雑誌で大小さまざまなイラストを描いていましたね〜

そんなに色々!! 器用なんですね〜！

たはっ

器用貧乏っすね!!

さらにその後こざきさんはモーニングのちばてつや賞で大賞を受賞し同誌で短期集中連載を始めるなど漫画の道を邁進するわけですが…

すばらしい!!

ちばてつや賞受賞の「さよならジル様」短期集中連載の「超♡秘密戦隊ムシャレンジャー」は僕も読んでました!

こざきさんが嘔吐してるー!

オエエエ

ビタ ビタ

その「ジル様」…ちばてつや賞に出す前に持ち込んだ別の出版社で「こんなんで良いと思ってんの?」ってボロクソ言われたんだよね…

アハッ酔っちった♡

その後タイに傷心旅行に行ったなぁ…

しかも受賞後には短期集中連載できたけどその後3年間はネーム通らない地獄にはまっちゃってさ…

3年だぜ…3年…

はい お水…

オエエ

こざきさんはお酒がちょっぴりニガテ♡

好きなこと描いて良いって言われてもそれが逆にプレッシャーになっちゃって…

描きたいものなんて…そうそう無いじゃんか…

無いですね!!!

そしてようやくできたのが青年誌で需要ないだろっていう…尼寺を舞台にした漫画だったんですよね…

ははは

!!

後々あさひなぐに生かされたじゃありませんかー!

寿慶さん

薙刀教士の資格を持つ尼僧

単行本3巻〜

薙刀部が尼寺に夏合宿に行きます。

そっスね!!

尼寺に取材にまで行ったからねほんと無駄にならなくて良かった…!

ヤーマジで

そんな紆余曲折を経て始まった「あさひなぐ」は元テニスプレイヤーの松岡修造さんやちばてつや先生もこれまで単行本の帯に推薦文を寄せられるなど新たな傑作スポーツ漫画と呼び声高いわけですが…

こざき先生ご自身のスポーツ歴はどういったもので?

あ 私 運動 全然できないんですわ
あはっ
だから部活はずっと美術部♡
こざきさんの運動できないエピソードは面白いわよ〜!
ボールを投げれば笑われ…縄跳びをすれば指を指され…
ははは笑えよ…
ボーリングのスコアは19ですよ19!
取材で薙刀を体験すれば捻挫して…しかも私が捻挫したせいで稽古が終わるという最悪な流れ…!
ぐきっ
本物ですね…!
なぜスポーツをテーマに選んだんですか?
や…声をかけて下さったスピリッツの編集さんが「部活動ものでいきましょう」って
あはは
薙刀は私の大学時代からの友達が昔 やってたんでそこから…
あと薙刀やってる女の子ってかわいい!って思って
わかります!薙刀のごつい防具から華奢な手足が覗いてたりすると…
スネ!
ビシッ
きゅん
良いでしょっ
スネ!とか言ってんのとかさー!

まあ
つまり…
「あさひなぐ」は
運動がまったく
できない人間の
あこがれで
描いてるんですよ～
いいなー…

まぶしー

メエーン!!!

キャー!!

わっと

意外
でした…！

でも運動ができない
こざきさんだからこそ
スポーツをしない人も
含めて多くの人の胸を打つ
スポーツ漫画が描けるの
でしょうね…

おねがいします

旭ミガホレミ

薙刀の実力者達の中で
運動音痴で体格にも
恵まれない主人公の
旭が奮闘する姿に
目頭が熱くなります

まじで…？
ありがと～

そういえば
旭とこざき先生って
ちょっと
似てますね

この太鼓
もちめっ

旭は私が
モデルって
わけじゃ
ないんですけど

今の自分と
重なるところが
多いんですよね…

だから描いてると
感情移入してだんだん
似てくるのかも…

重なる
ところ…？

この作品の感想を送って下さい。あて先は
➡〒101-0063 東京都千代田区神田淡路町2-2-2 白泉社
ヤングアニマル編集部「R's Bar～漫画家の集まる店～」係

次回はこれまでご来店いただいた方々のご紹介しきれなかったエピソードの総集編!!

谷澤恵里香

Erika Yazawa

脱いだらスゴイッ!

G CUP

小塚毅之・撮影
Photo by Takayuki Kozuka

設楽和代(stager-tokyo)＝スタイリング
板井英子＝ヘアメイク
吉田啓人(Y's Office)＝制作
後藤篤(510LOCATIONS)＝撮影協力

話題のGカップ・やざパイが嵐初登場❤

テレビ朝日系「ロンドンハーツ」出演で大ブレイク♪
バラエティ番組で見せる明るい雰囲気を封印し、
〝グラビアの谷澤恵里香〟お見せします!!

はしゃいで見せる無邪気な笑顔。

その下に隠された
大きな魅力。

谷澤恵里香
Erika Yazawa

圧倒的な
存在感。

谷澤恵里香

Erika Yazawa

G CUP

届けたい——いつか、全ての私を。

谷澤 恵里香

Erika Yazawa

伝わり始めた彼女の本気。
快進撃は始まったばかり——。

PROFILE
やざわ えりか

1990年11月15日生まれ
東京都出身
身長150cm B88・W60・H86
血液型=B型
趣味・特技=エア重量挙げ、ピアノ、ソフトテニス、
釣り、飲み会、高速コマネチ、先物買い

○最新DVD「谷澤姉妹」(ワニブックス)発売中!
○最新写真集「Tokyo23」(ワニブックス)発売中!
○ラジオ「電撃大賞」(文化放送・毎週土曜日26:00〜)レギュラー出演中!

○公式ブログ「やざわッていいます」
http://ameblo.jp/yazawaerika-blog/

脱いだらスゴイッ!

◎オックスの狙撃手とM22一両を撃破!!
形勢は一気にシェイファーの方へ!!

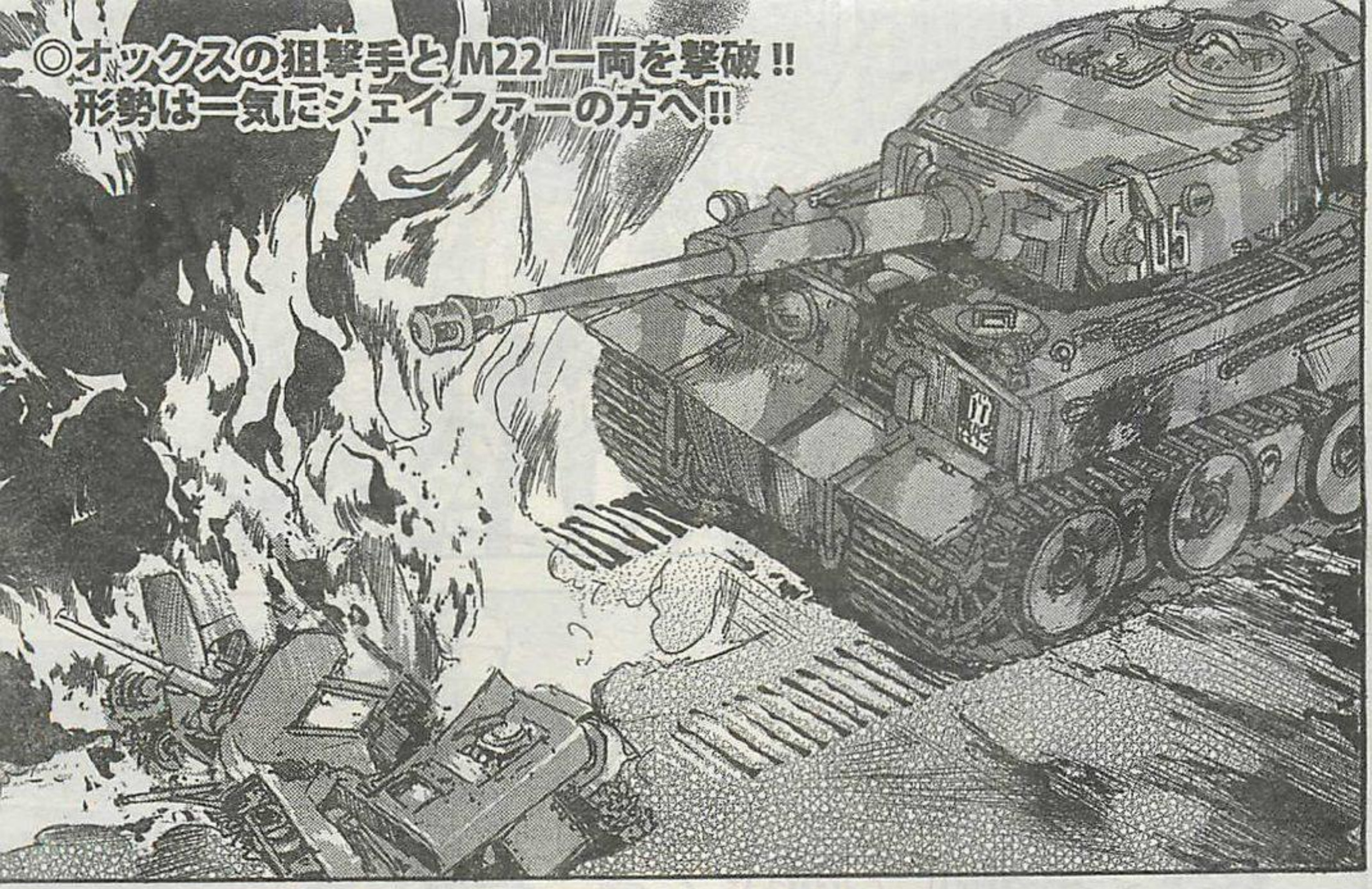

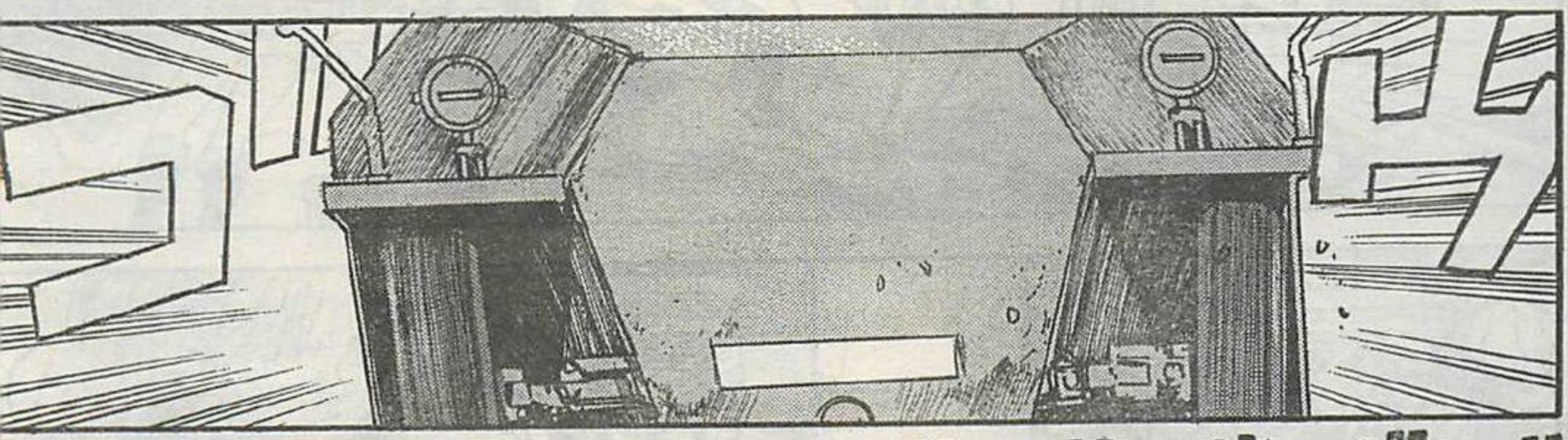

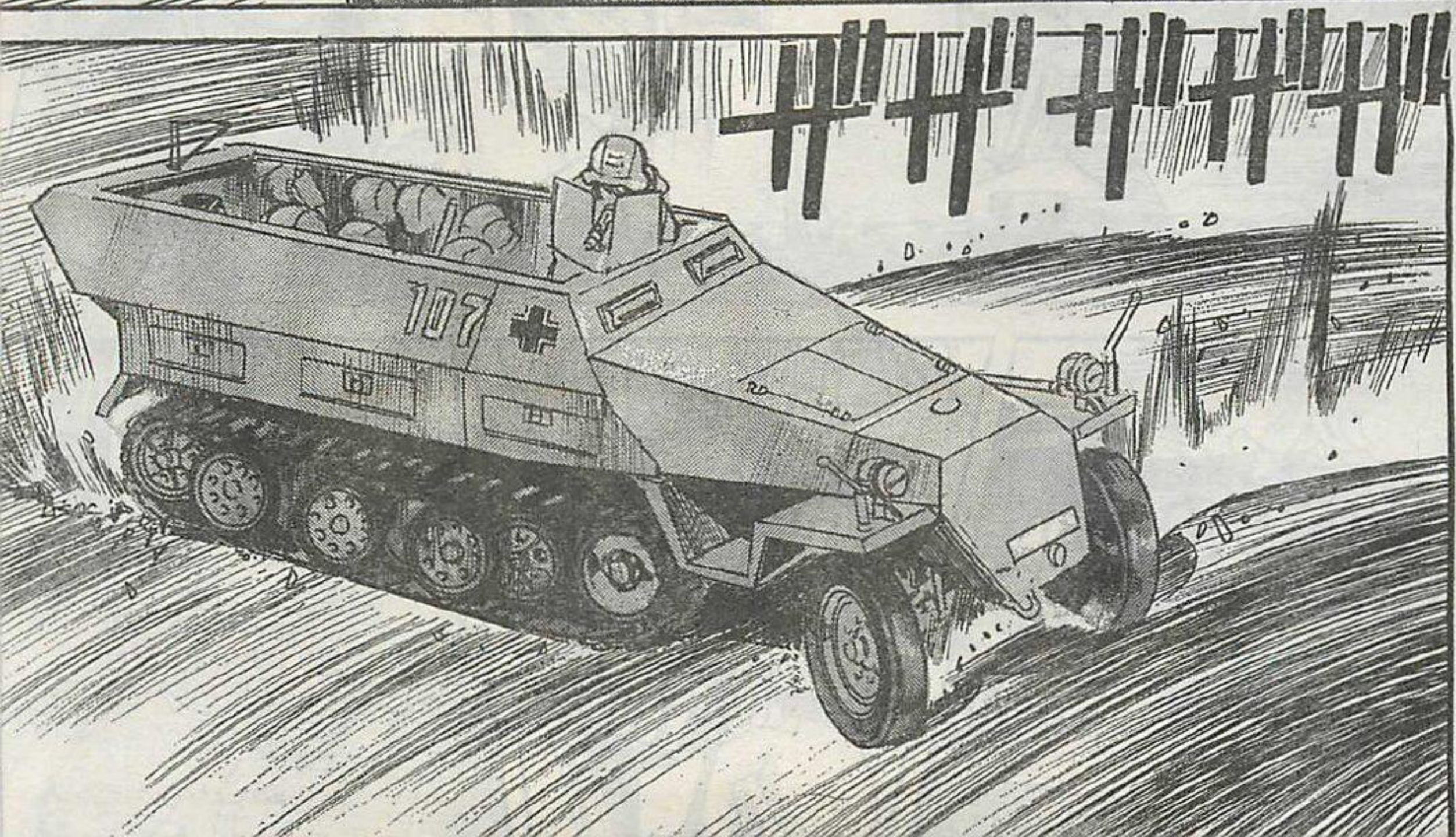

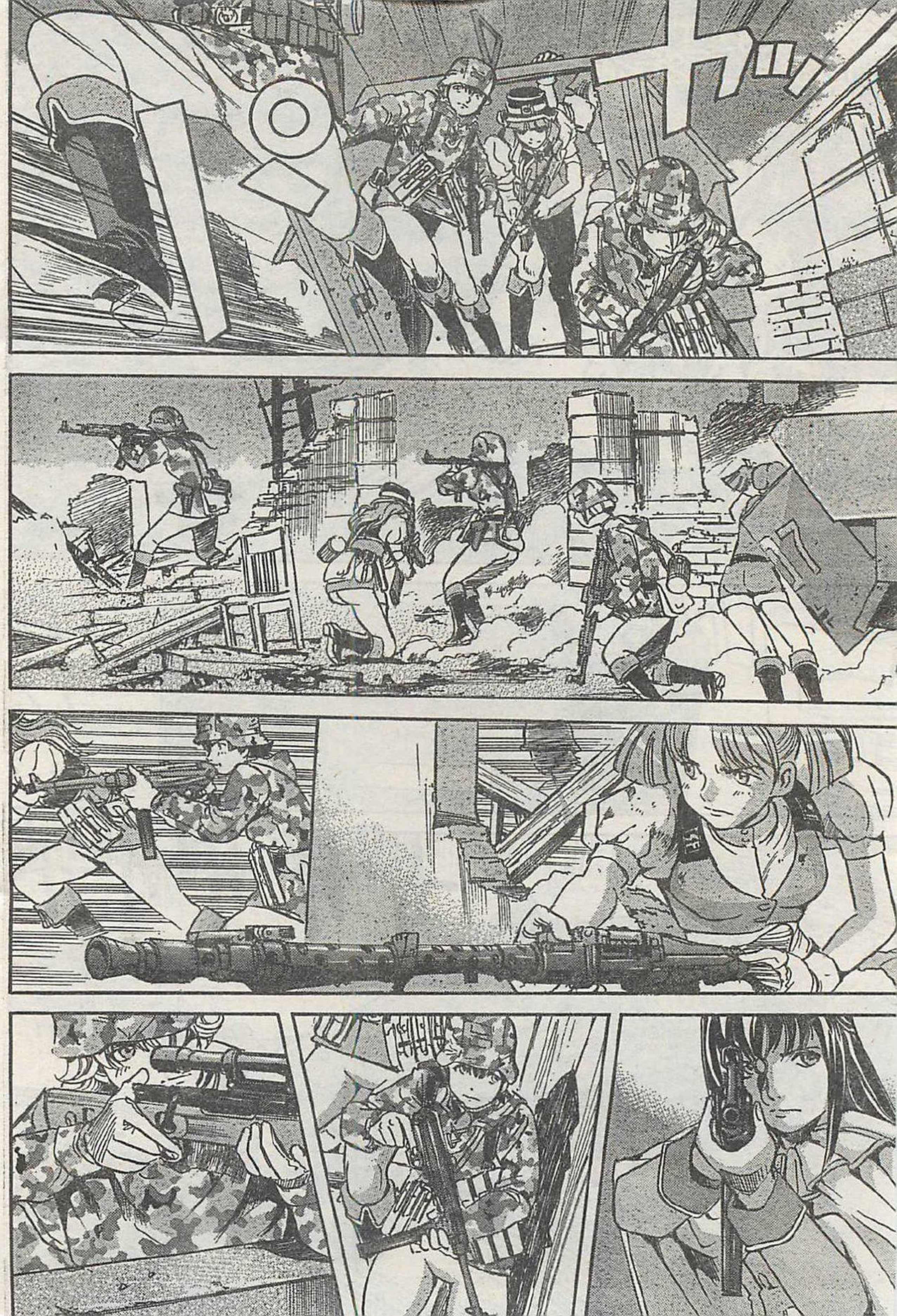

みんな下がれ！下がれ！

くそっ！ラビット（ウサギ）を討ち漏らしたおかげでこちらの配置が筒抜けだ…！

こちらの代償が…

タイガー戦車はさすがに走行不能のようですが…

……

●この作品はフィクションです。実在の人物・団体・事件などとは、いっさい無関係です。

各員
損害を報告！

ガチ
ガチ

砲塔が回転
しないわよ…
全くホントに
無茶なんだから

砲は発射可能
っぽいけど…

走行不能
エンジンは何とか
回っていますが～

手動を試せ

目的は
果たした
…後は…

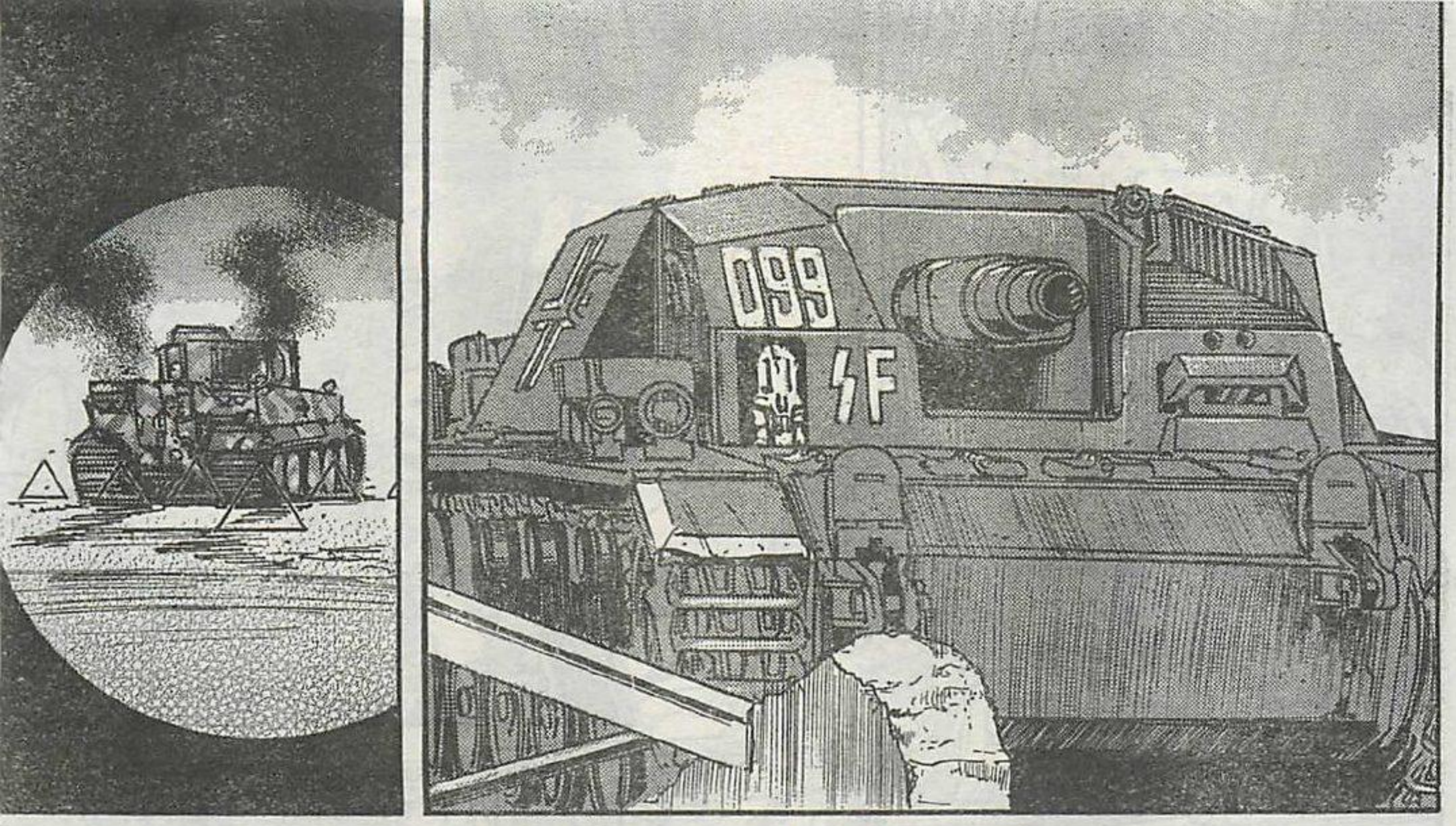

特別よみきり決定！

絶好調『シェイファー・ハウンド』が8月23日（金）発売のヤングアニマル本誌17号に出張掲載！
カヤと、第1話で非業の死を遂げたカヤの相棒アンナが登場！絶対チェックだ～！

FIRE!

まだ終わってねぇからな！
アルファチーム!!

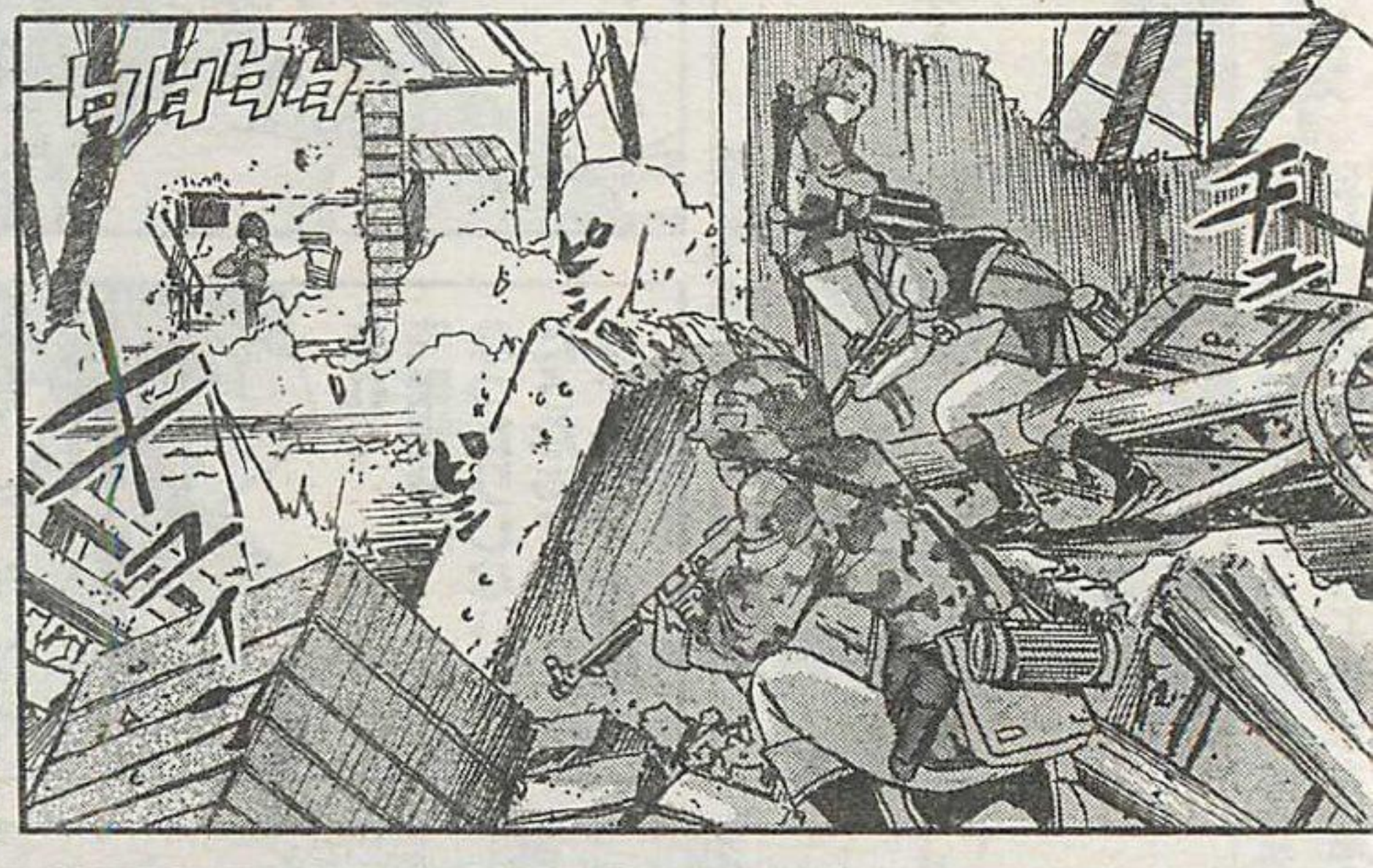
FIRE!

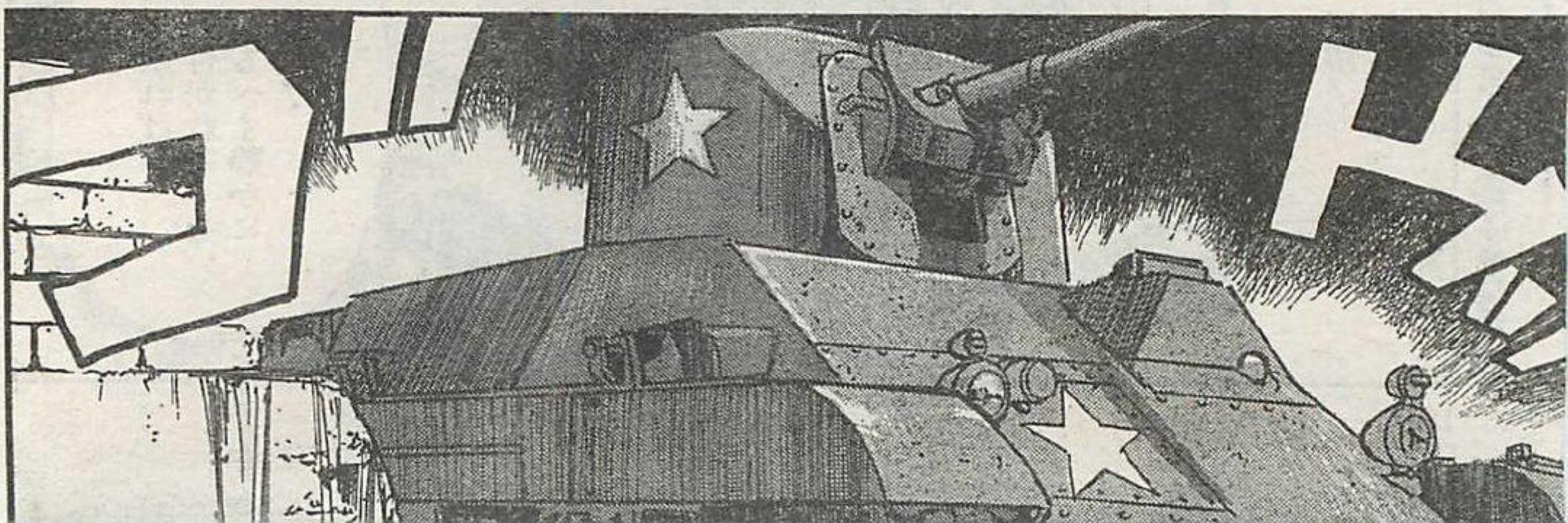
OK!

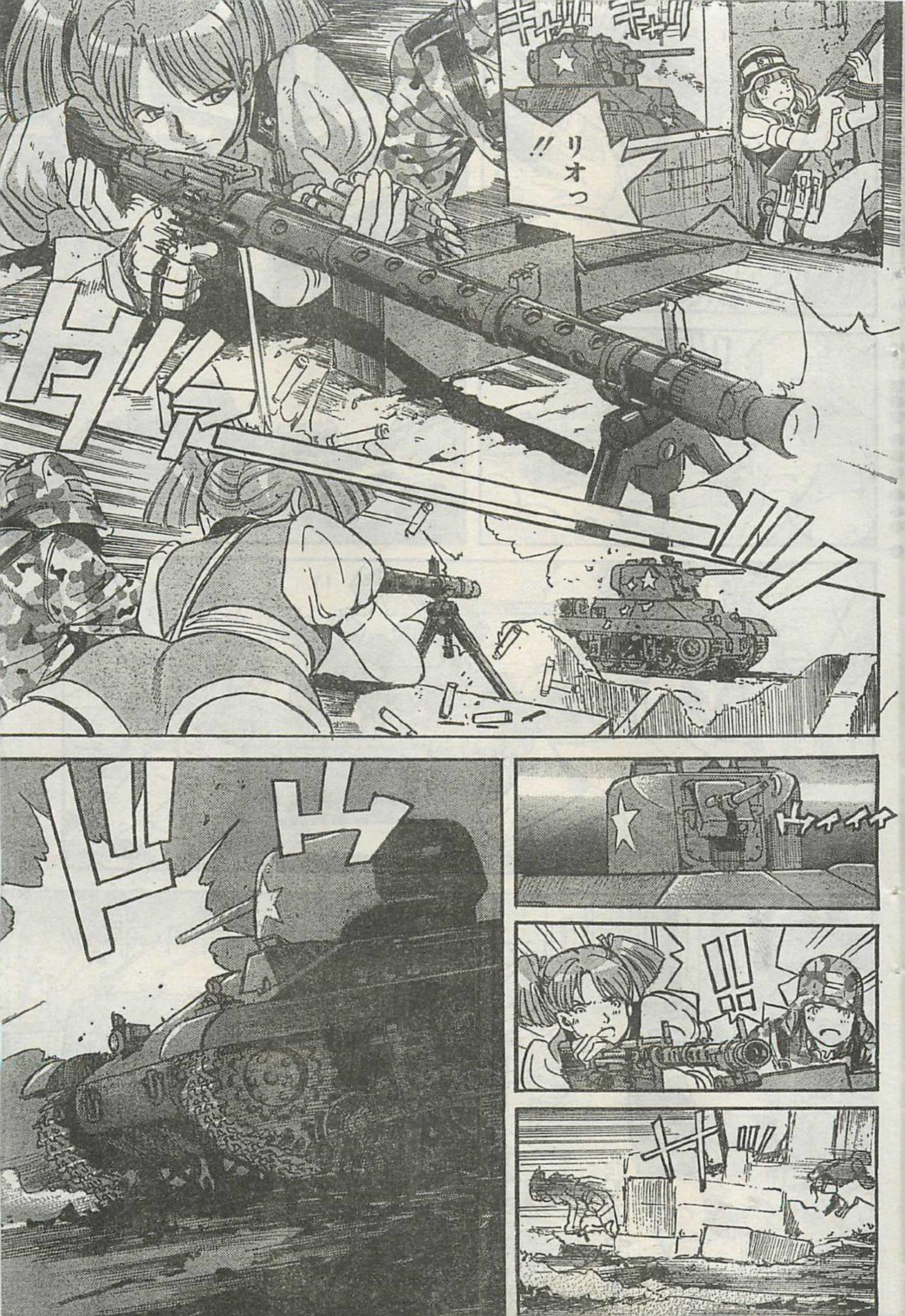
キャリ キャリ
リオっ!!

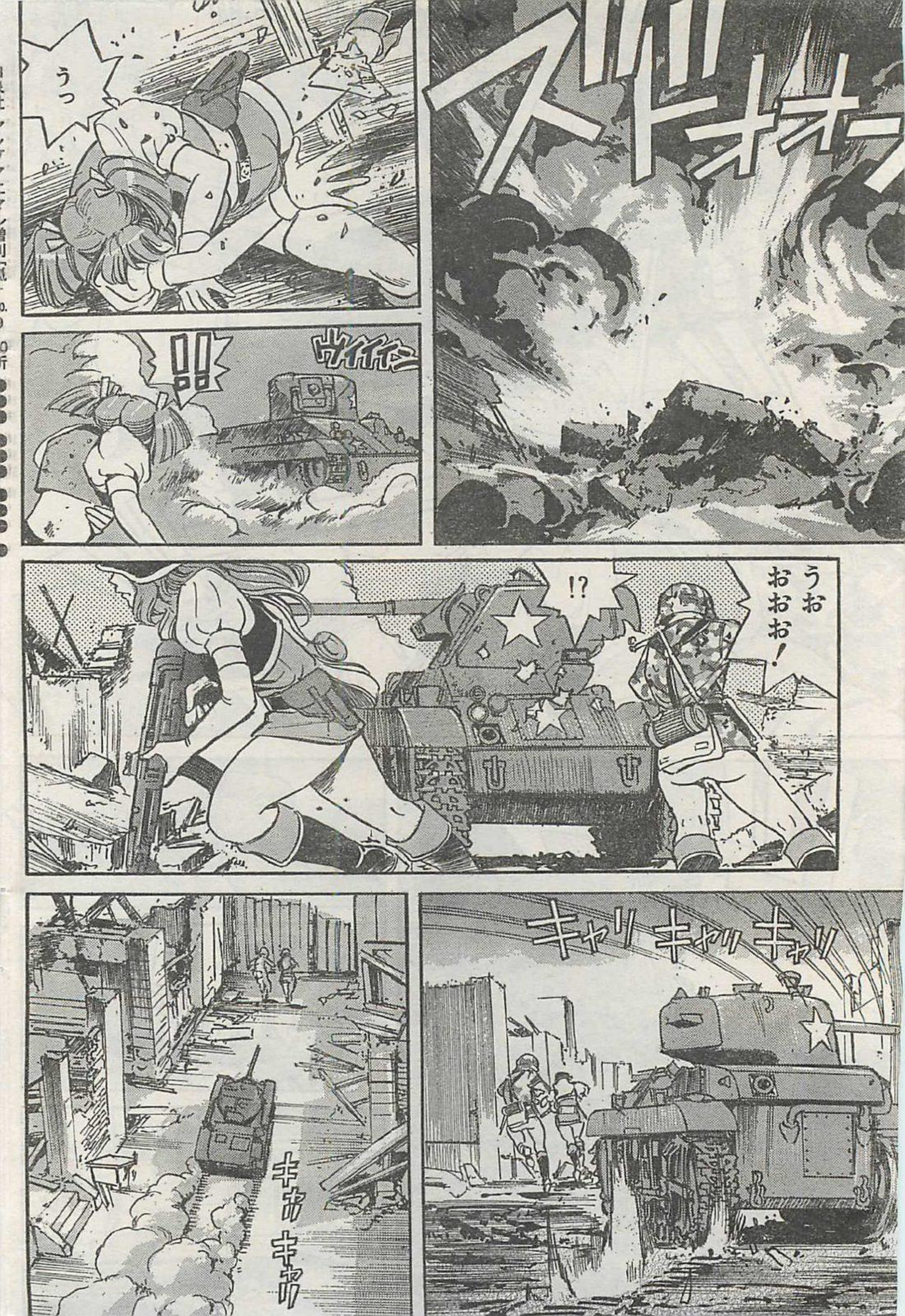
ズドォォー
うっ
!!
ウイイイン
うおおおお!
!?
キャリキャリキャリ
キャリキャリ

なにいっ!!?

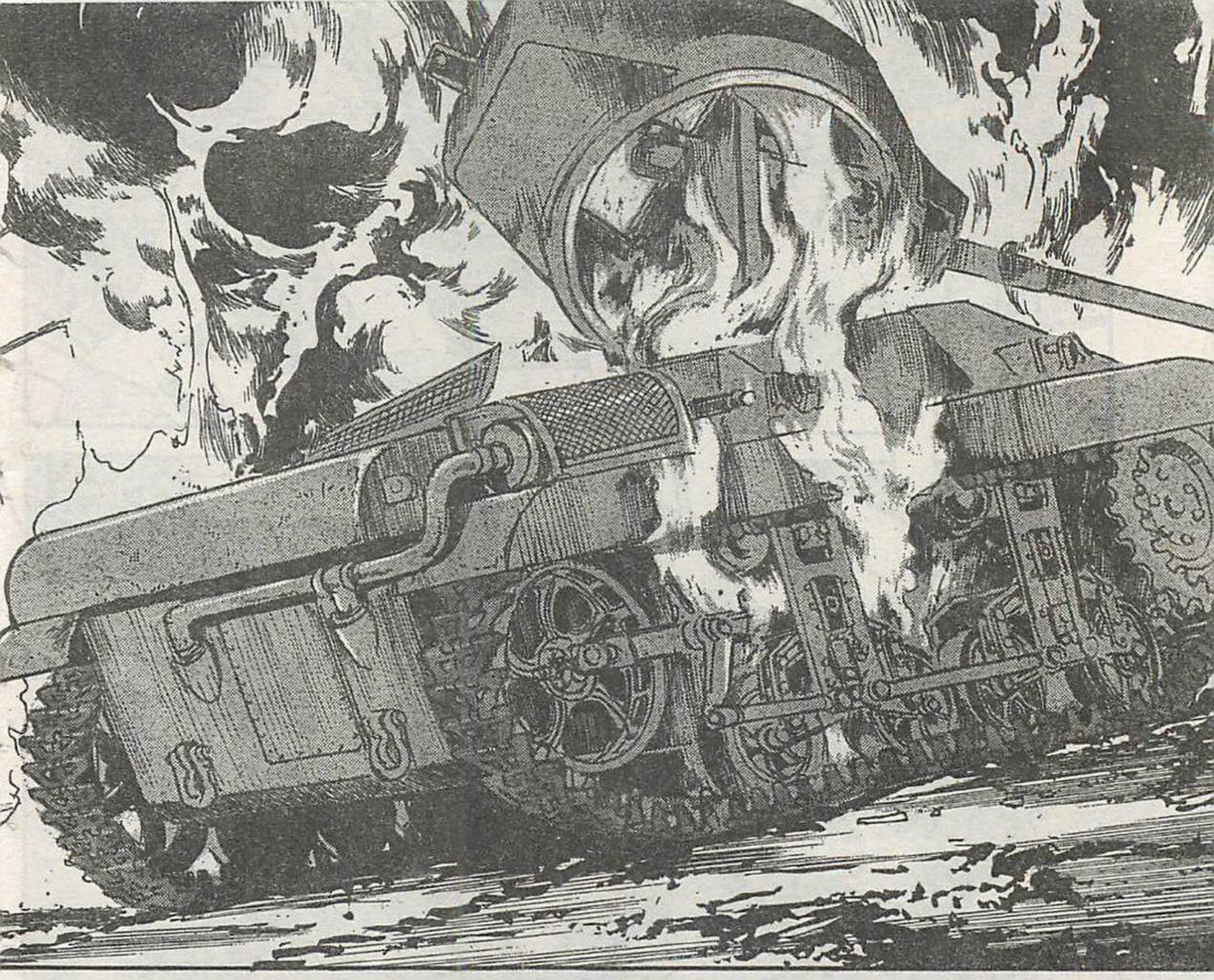

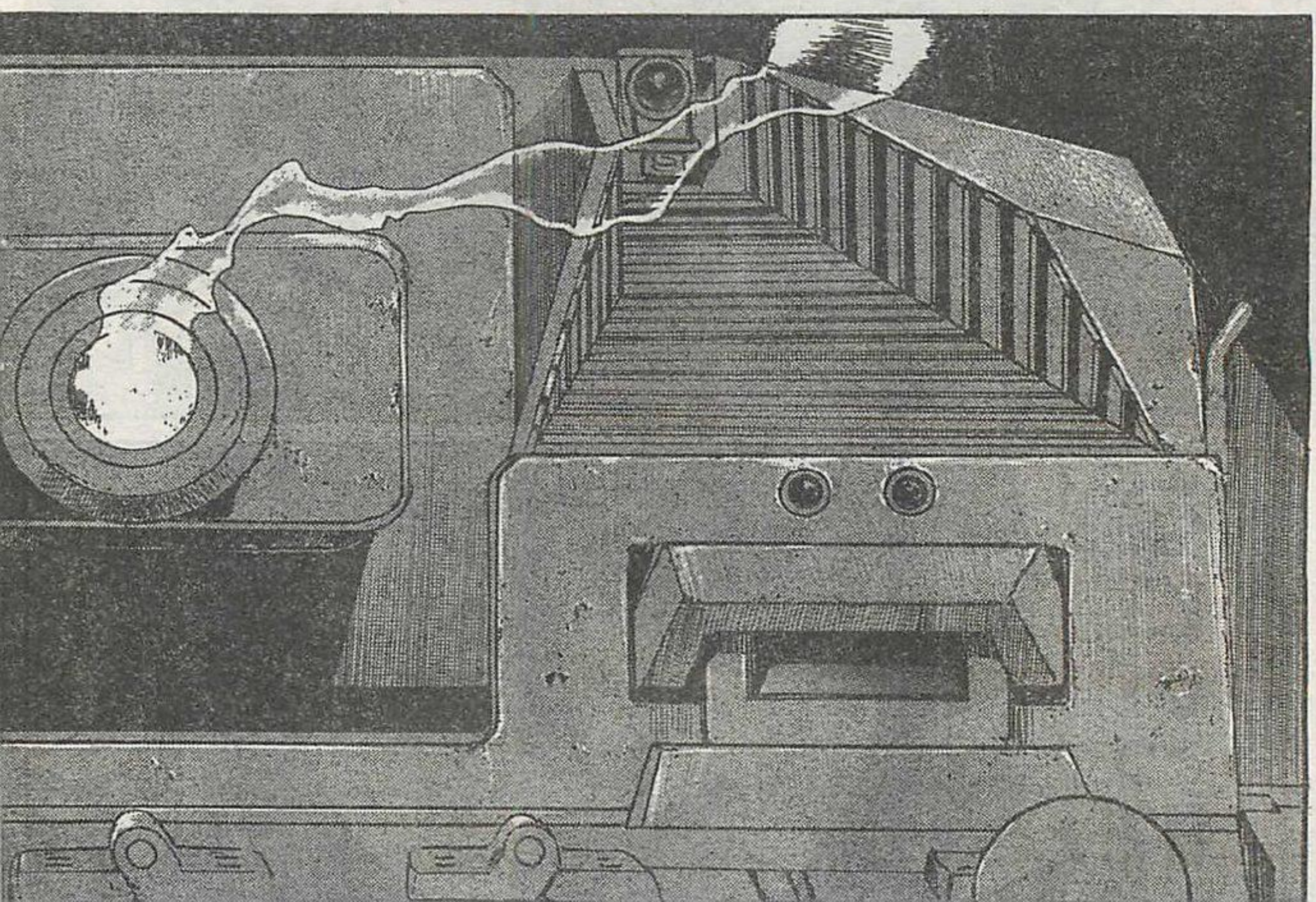

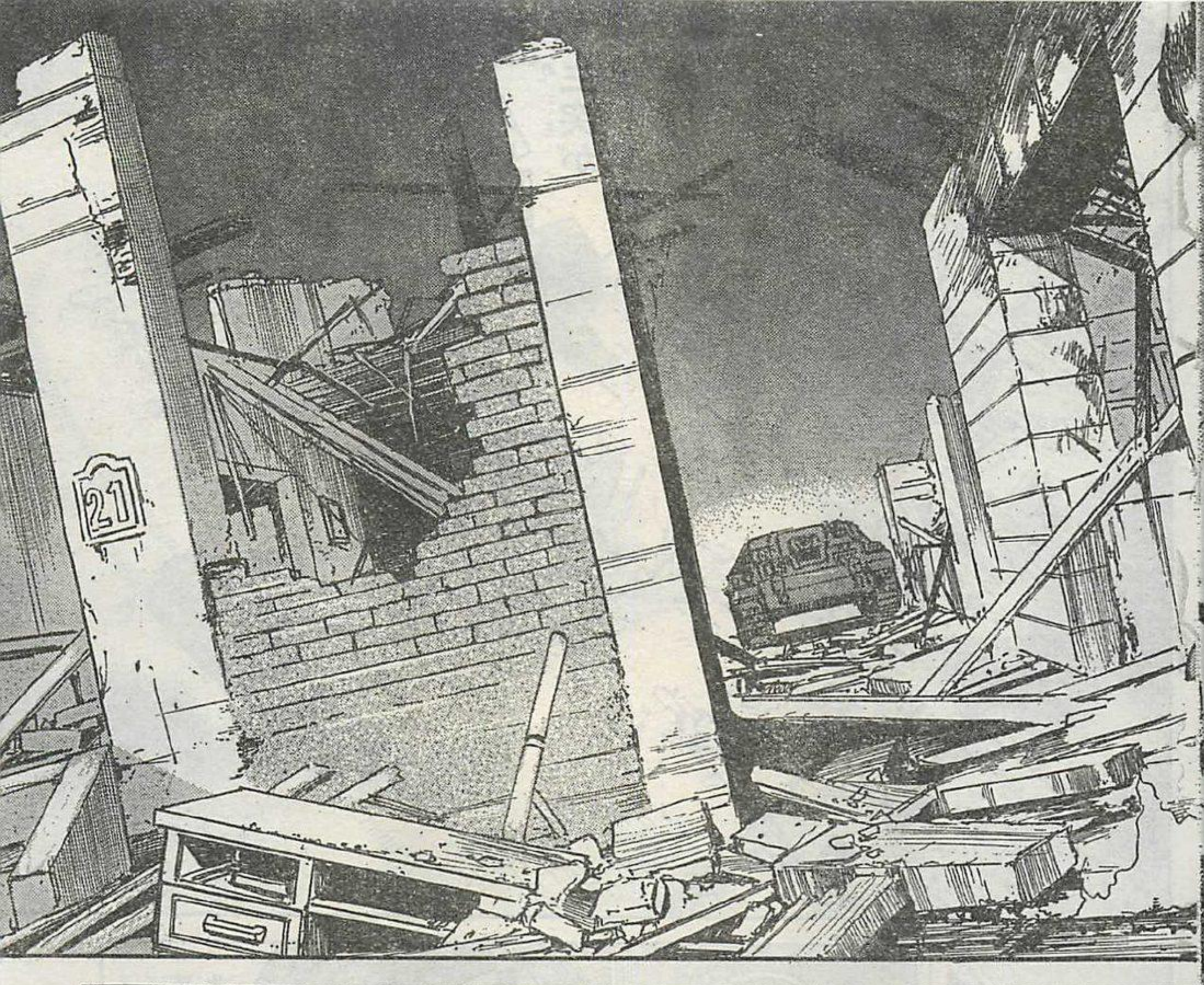
21

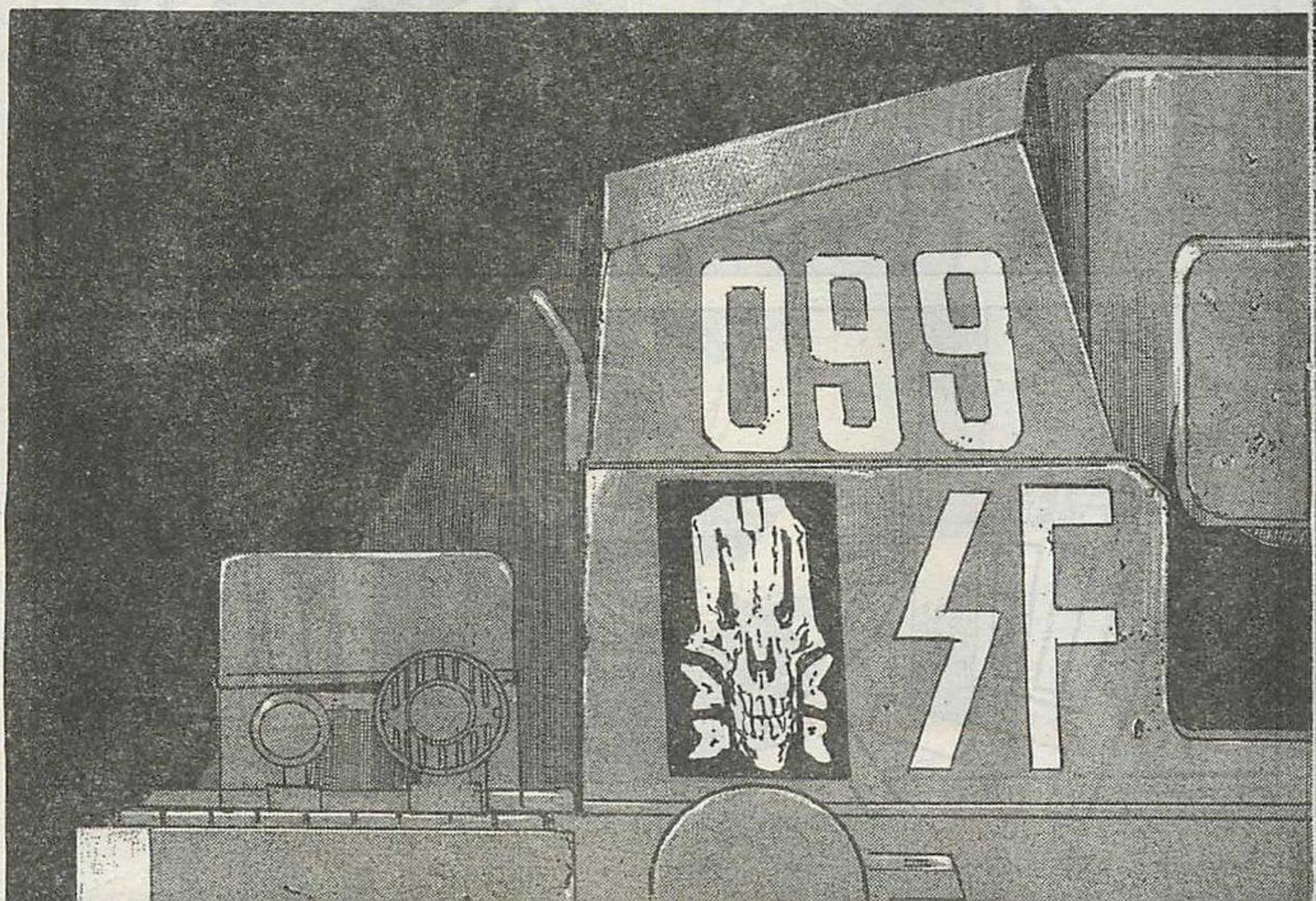
099
SF

三突(あっち)がユート君か!?

くそっ!! 要塞(アラモ)まで逃げるぞ!

援護します!

メアリー！
来い！

メアリー!!
ぐおっ
フラ…
はあっ
た
隊長…
ど…
ドジっちゃい
ました…

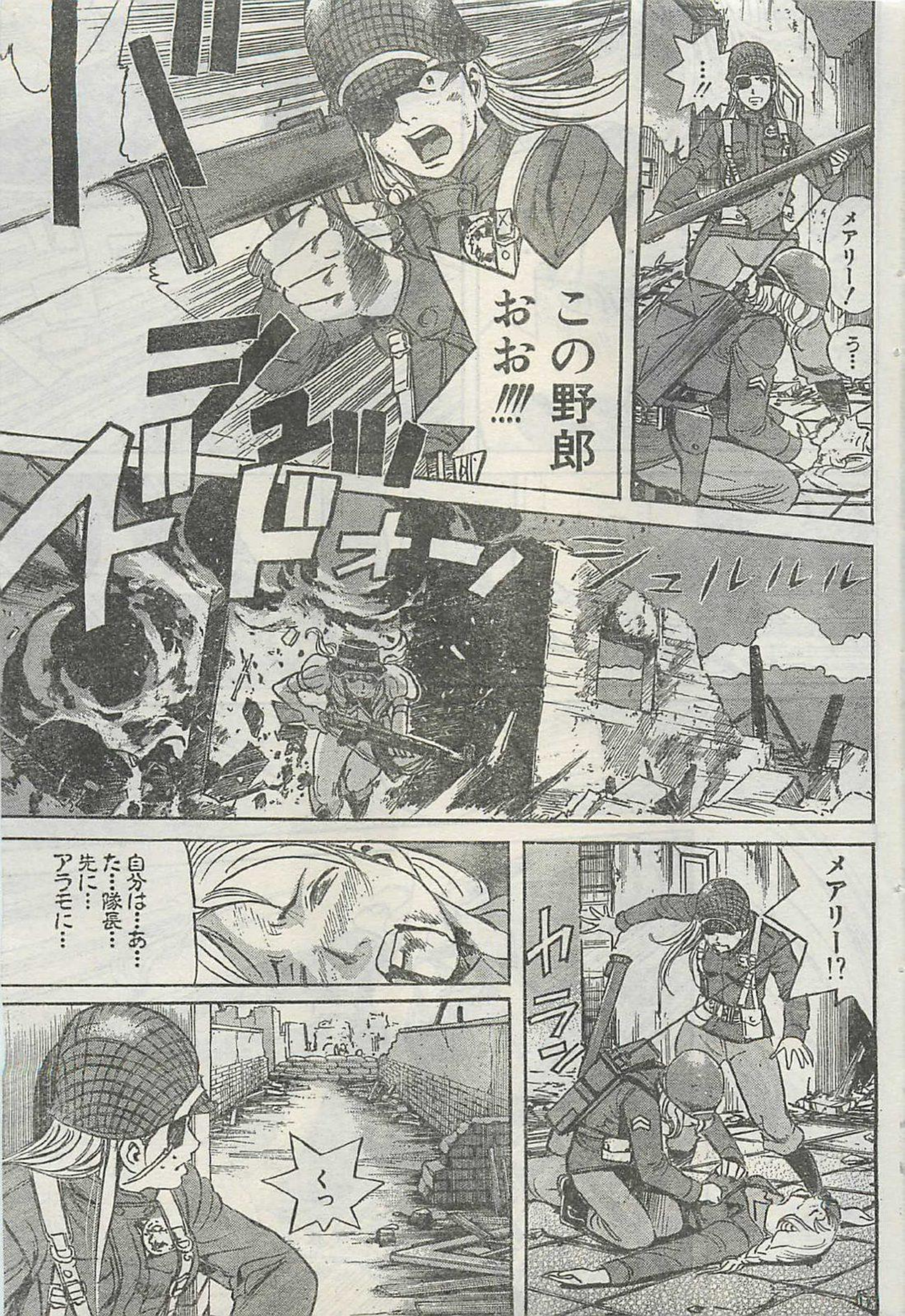
…!!
メアリー!
う…
この野郎おお!!!!
ドドォーン
シュルルル
メアリー!?
カラン
自分は…あ…た…隊長…先に…アラモに…
くっ

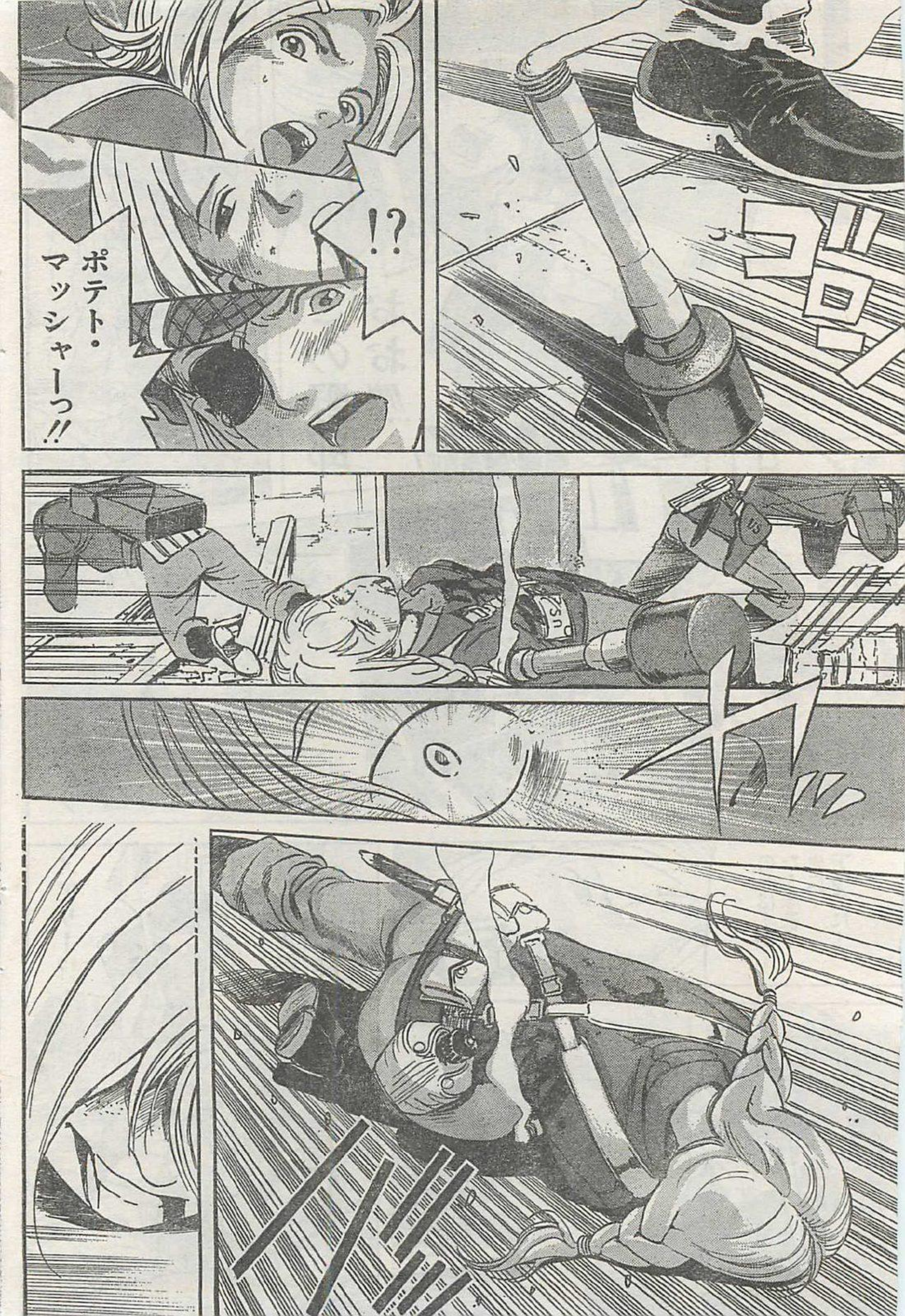
ゴロ
!?
ポテト・マッシャーっ!!

メアリ――!!
FUUUCK!!

落ち着け！
アスカっ！
アラモに
走れっ!!

いやぁあっ!!

カハラっ!!

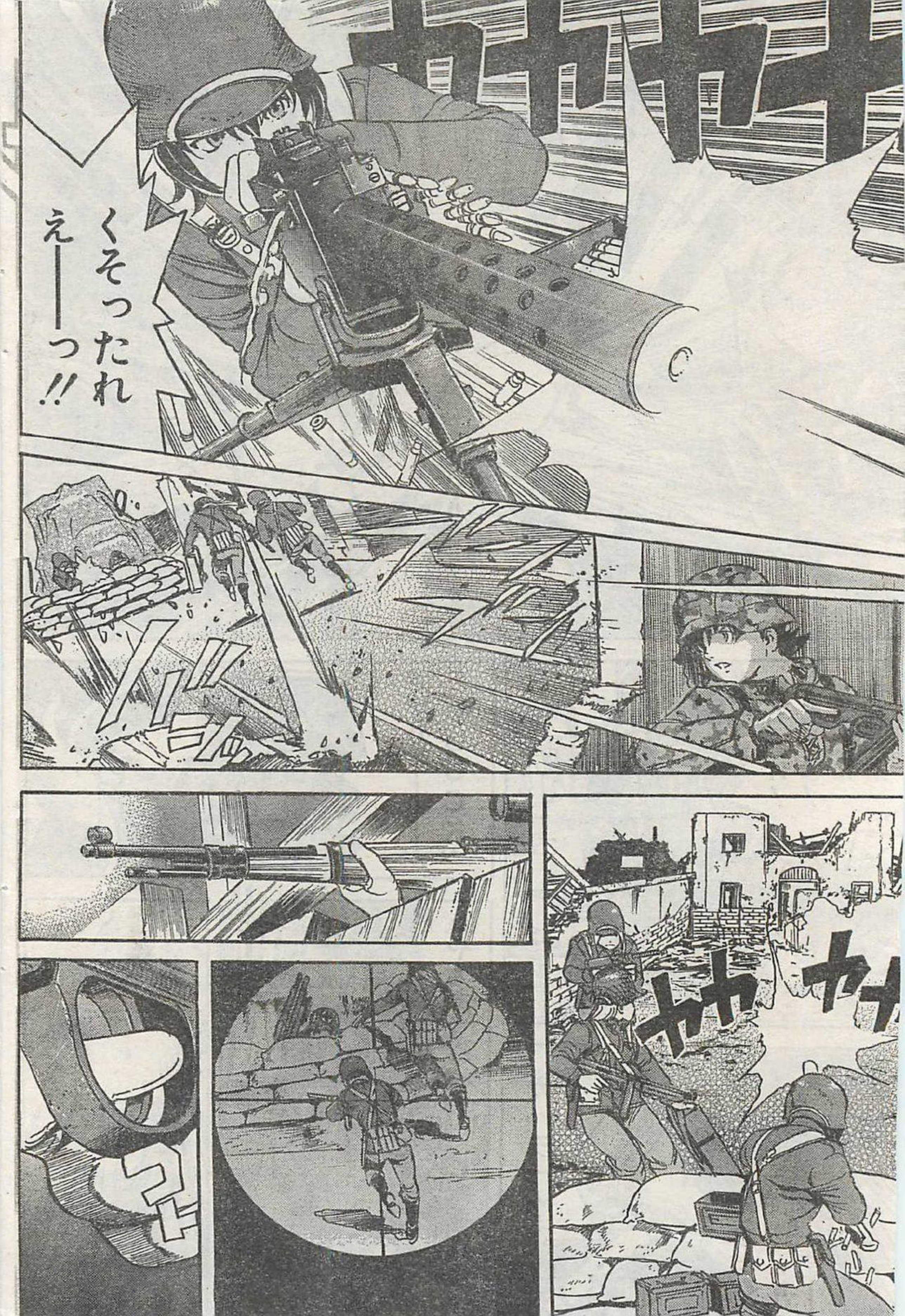
くそったれえーーっ!!

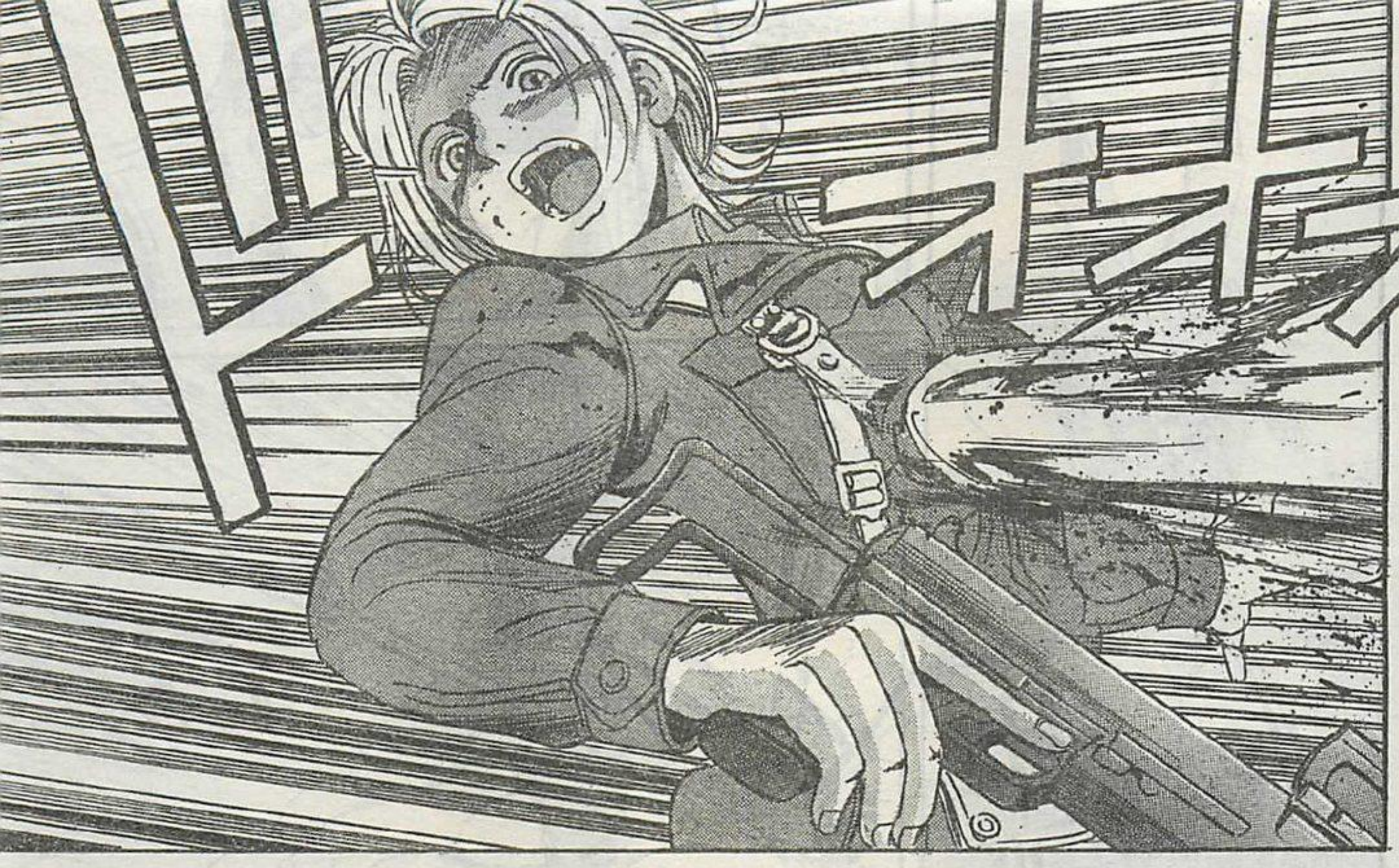

特別よみきり決定！

絶好調『シェイファー・ハウンド』が6月23日（金）発売のヤングアニマル本誌17号に出張掲載！
カヤと、第1話で非業の死を遂げたカヤの相棒アンナが登場！絶対チェックだ～！

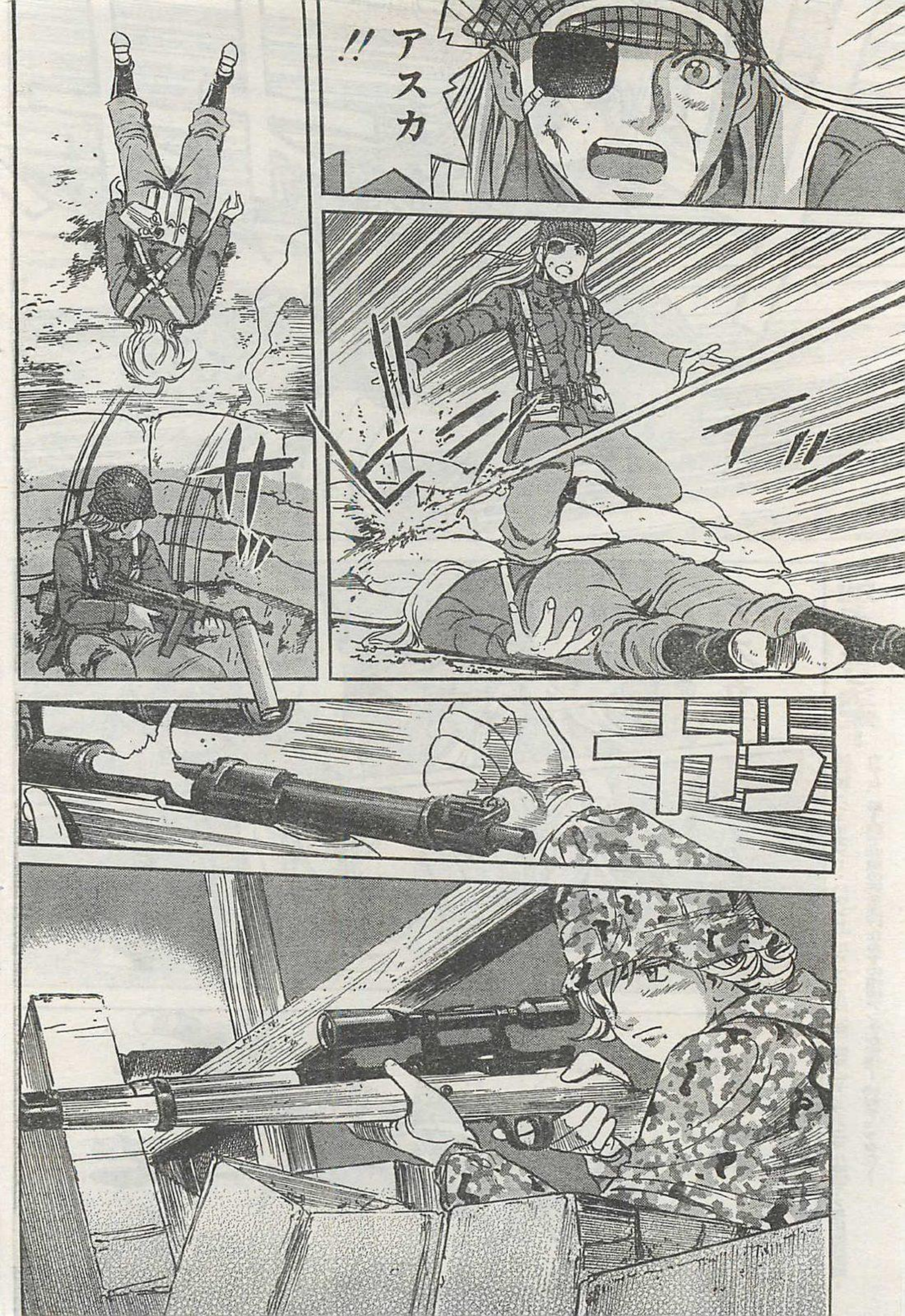
アスカ!!
ザッ
ガラ

隊長!!

くそっ!
完全に裏を
かかれた!

あの時…

こっちが
奴らの戦力を
見ているつもりが
見られてたって
事だっ!!

105

ユート君…

しっかり軍人
してやがるっ!!

た…隊長…

アスカ!!

この作品の感想を送って下さい。あて先➡〒101-0063 東京都千代田区神田淡路町2-2-2 白泉社 ヤングアニマル編集部「シェイファー・ハウンド」係

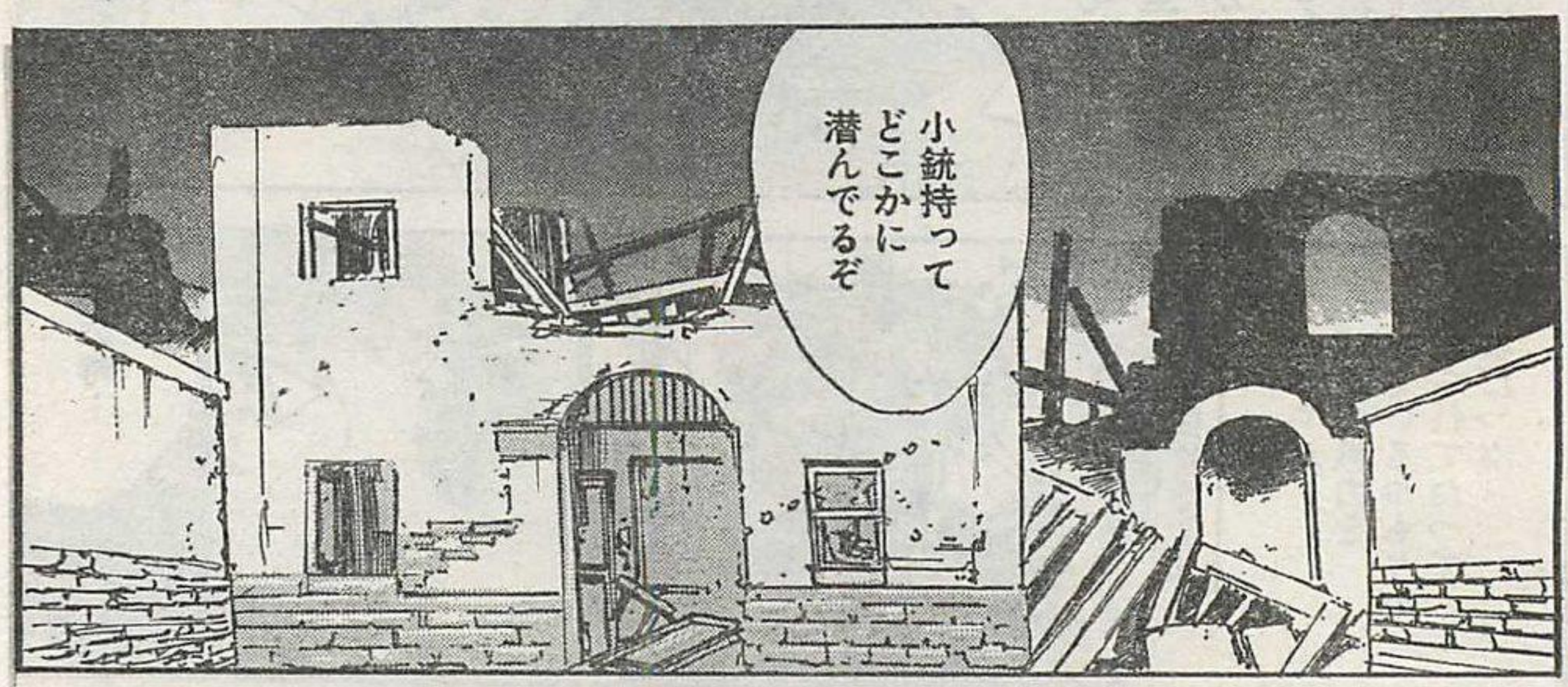

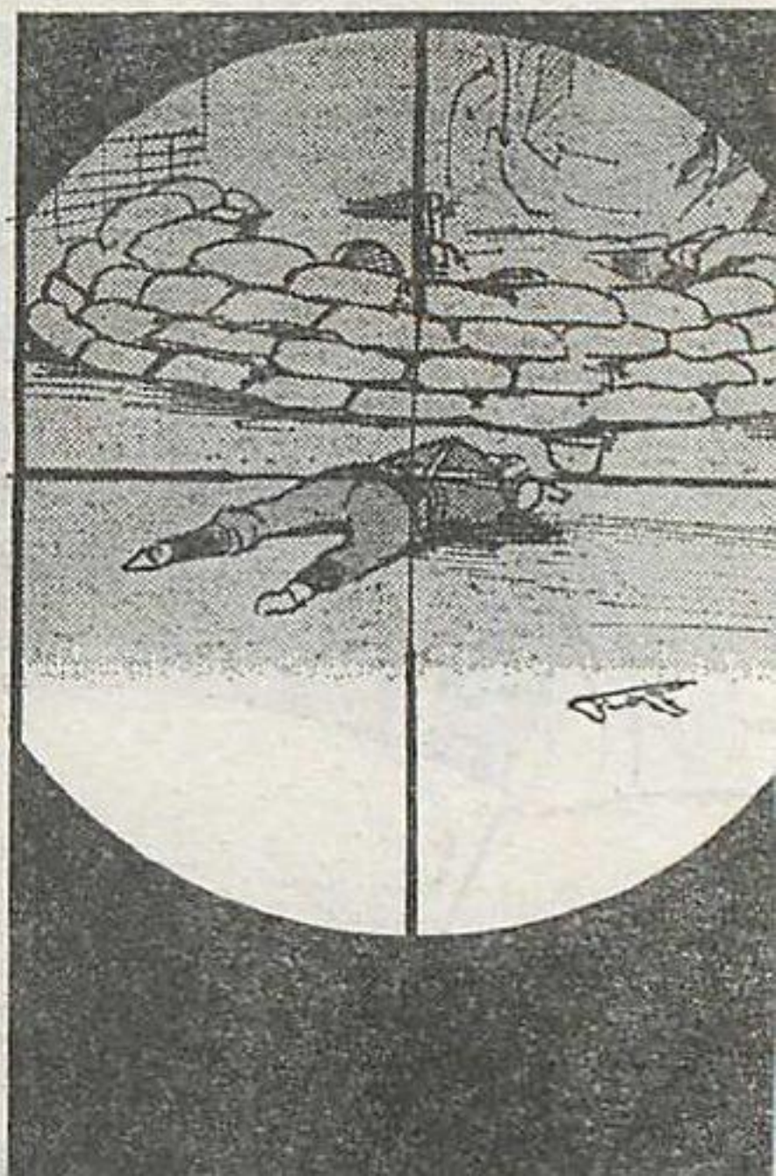

行きます!!

馬鹿野郎！
罠だ！
戻れハイサ!!

ハイサ
!!

あそこだ!!
カハラ!!

くそがあー
——っっ!!!!

ハイ……サ……

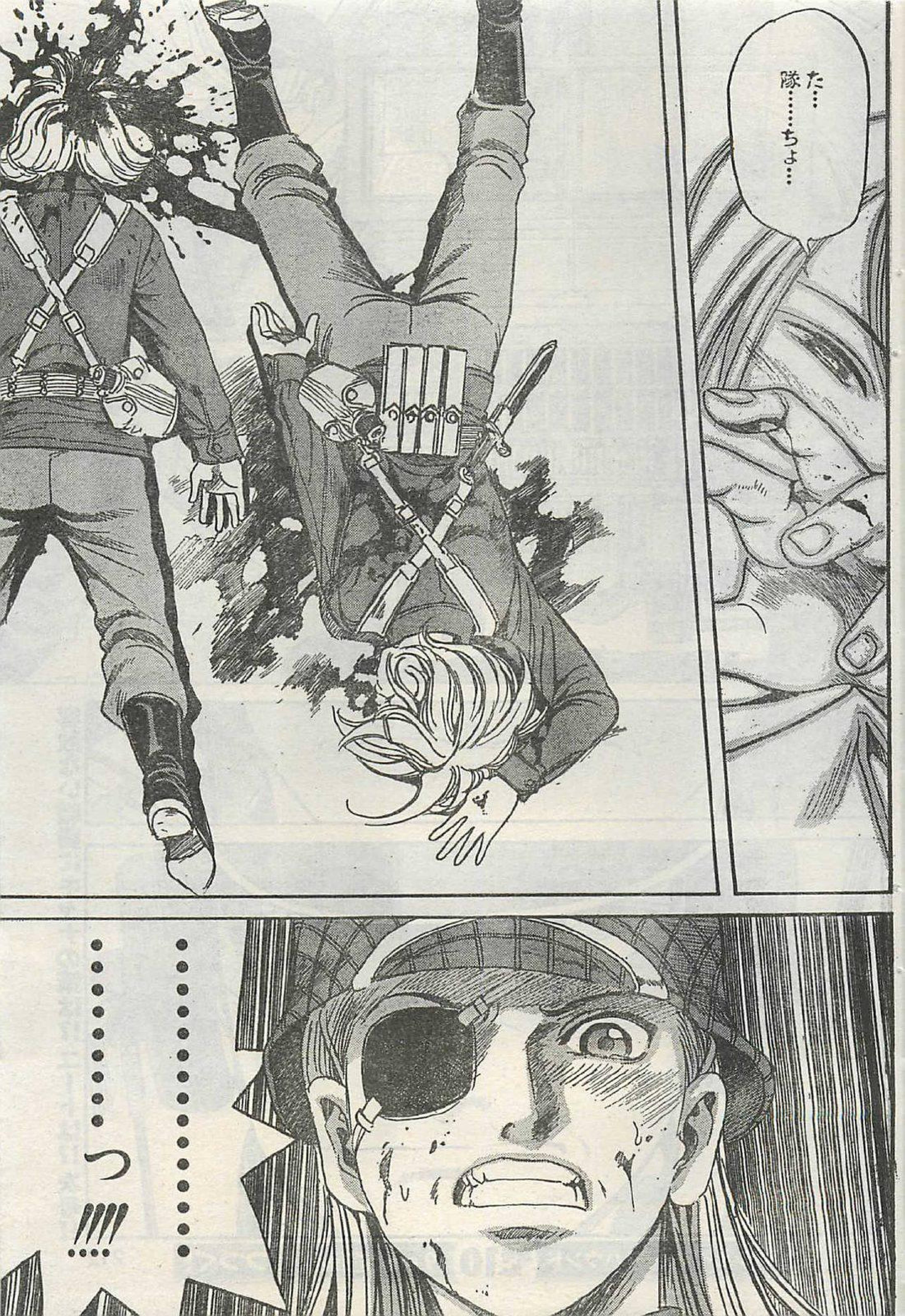

た…隊……ちょ…
…………っ!!!!…
……………………

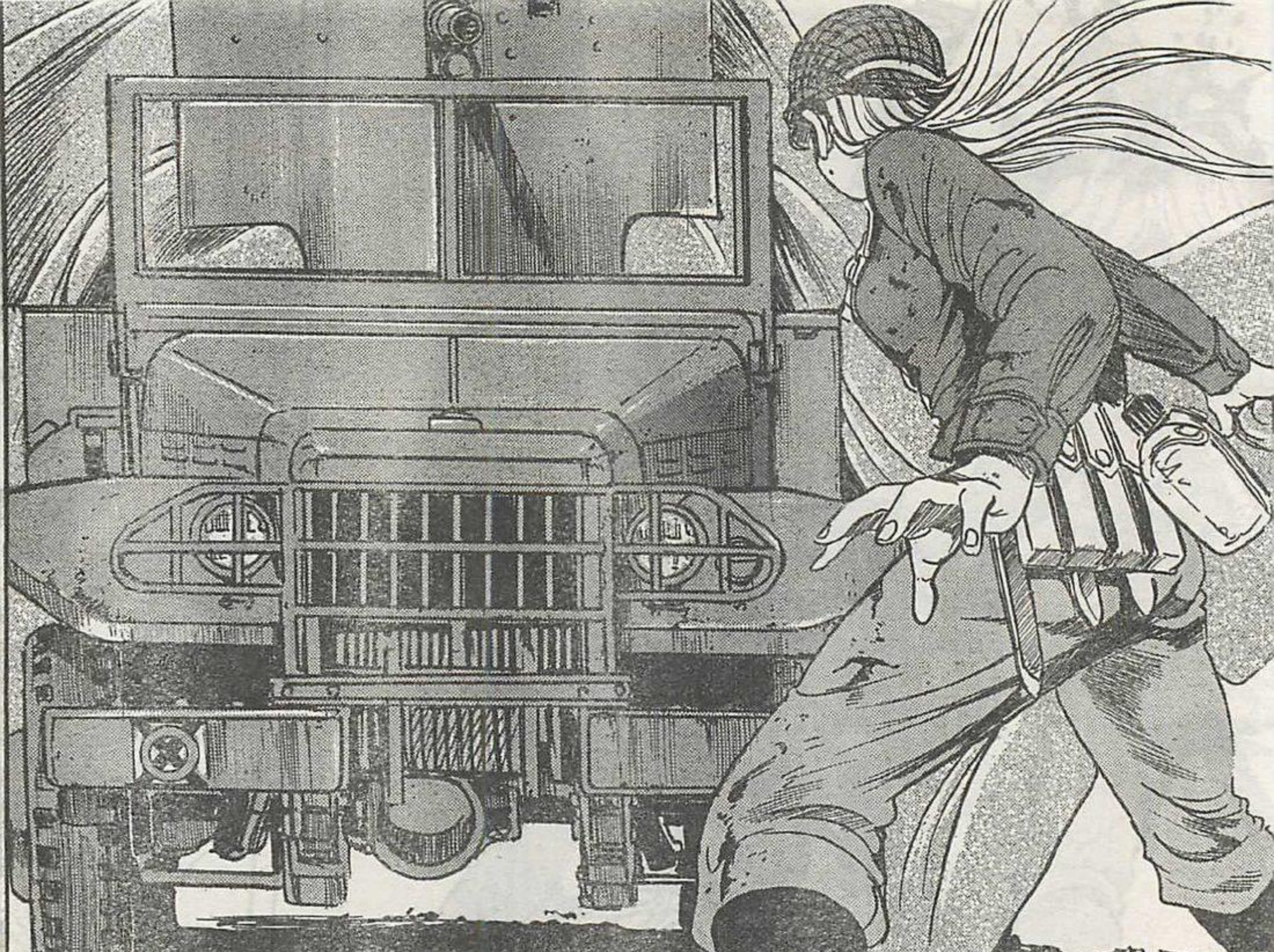

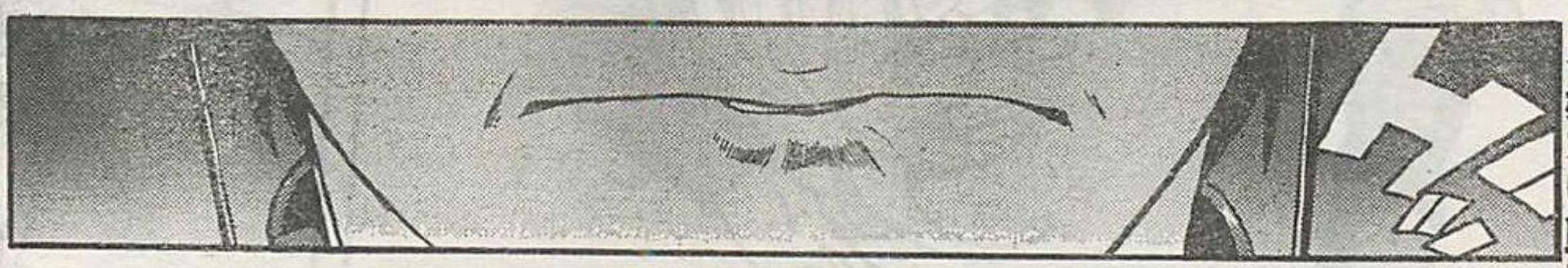

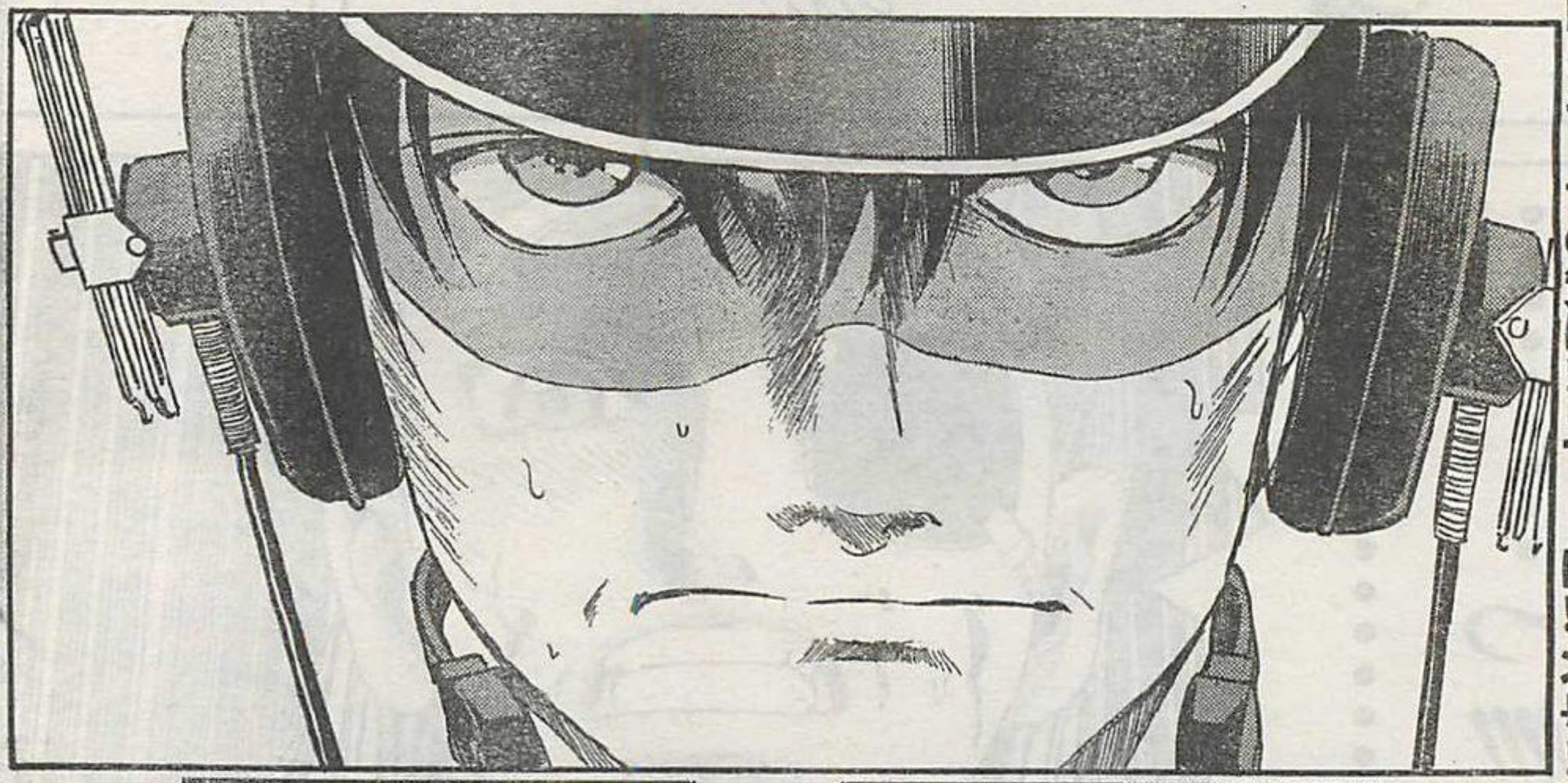

容赦ない戦闘にキャナの策は!?
ユートは!? 次号!!

YOUが……死線が……モンドが……？……

S・Bと…殺取りしようよねええ

蜘蛛さん…

いいや

S・Bの裏切り者

No.ナンバー

00号ゼロごうW

[新 職業・殺し屋。斬ZAN] 西川秀明

あ……

あああ……

この作品はフィクションです。実在の人物・団体・事件などとは、いっさい無関係です。

『斬』①②巻、重版もりもり絶賛発売中！
『新装版 職業・殺し屋。』全9巻も大ボリューム発売中！
最新コミックス第③巻！9月27日発売決定ッ!!

崩壊。

新 ネオ・ハードエロティック&バイオレンスアクション
職業・殺し屋。
SHIN-SHOKUGYO-KOROSHIYA BY HIDEAKI NISHIKAWA
SPIDER SNIPER
ZAN

第26話 死条は
西川秀明

…っ
…は
はっあ…
あ…
僕は…
ボクは…
あ
あっ
ああ…
あっ…
たっ
たったっ
たっ
タッタッ
タッ
タッタッ
タッタッ

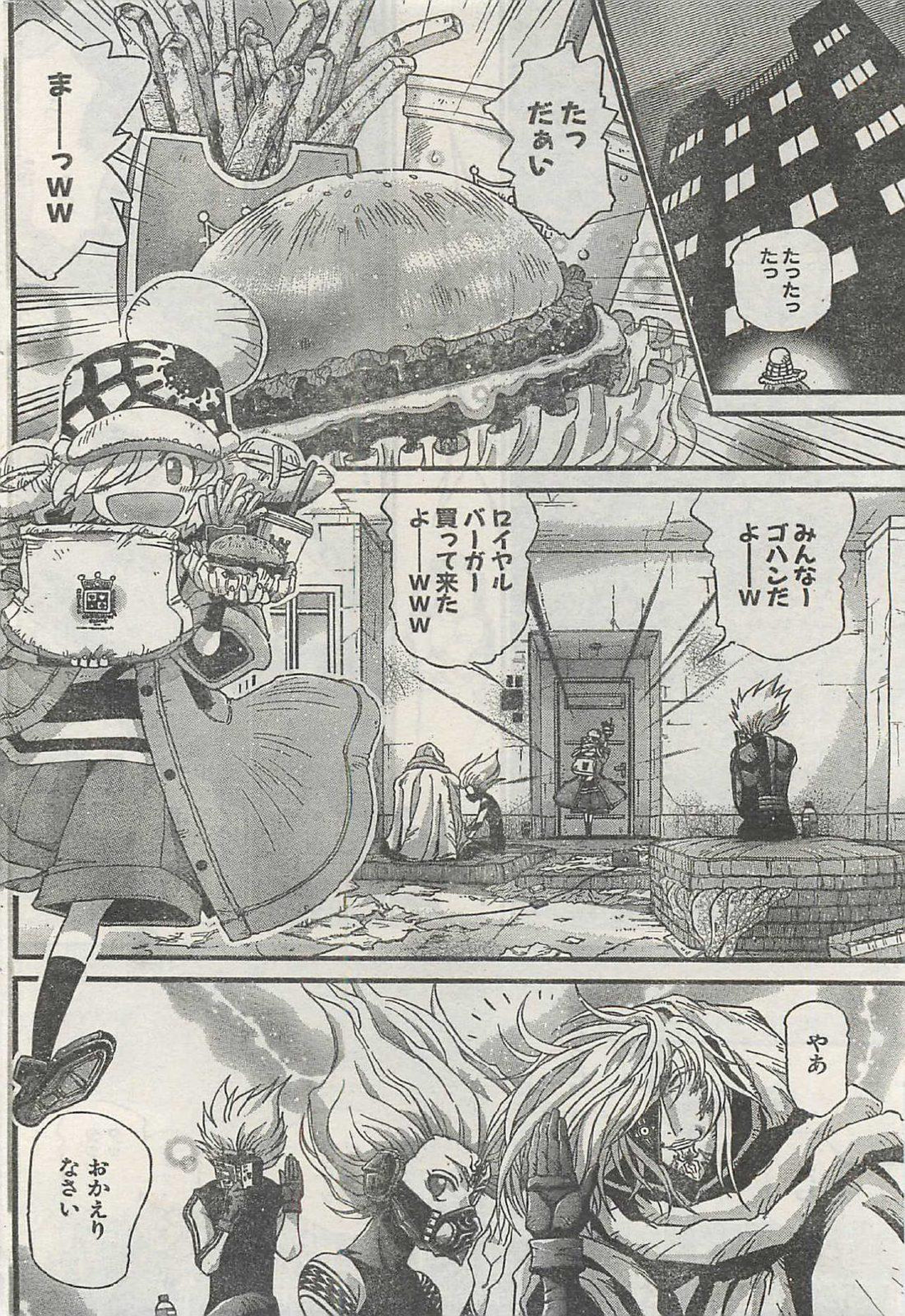
たったたっ
たっ
たっ
だあい
まーっww
みんなー
ゴハンだ
よーw
ロイヤル
バーガー
買って来た
よーwww
やあ
おかえり
なさい

〝王〟(おう)

へっへー☆

出来たてだヨーW
食べようョWWWW

ハイ・7号W

どうも

ねえ・10号W

有難うございます〝王〟…

しかし〝王〟は好きですね

ロイヤルバーガー

へっへー ボク一度ハマっちゃうとずっぽり走っちゃうタチだからーWW

3号…

……

……っと

?

あれえ？
20号と38号は？
ああ…〝王〟…
彼ら2人は…
あそっか決めたんだっけ
ルール☆
もう此処は
〝Z国〟じゃない
だから自由に何をしてもかまわないって！
誰よりも
〝強〟ければ…
うんまああ肉汁ジュースィチャイポー（最高）♡♡
ウン確かに…
Z国とは違って日本国は…満たされている…
あわびゅ
まく
このハンバーガーのように豊潤でギッチリとタップリにね…
フッ
だから飛び出したのさ…

"乙国"…
北の…
亡国から…
飢(う)えて…渇いて
やせ細った…
何もかもが欠けて
何もかもが足りない…
何も抗(あらが)う事も出来ない…
その術(すべ)もない
狂った王国…
終わる…
滅び行く…
ただただ"死"を待つ
ばかりの民を統(す)べる
狂った王の
国…
それが
乙国…
S・B(我々)は
この国(くに)と共に
滅びろと
言うのか…?
我らが命懸けで
手に入れた
"力(ちから)"
"技"
其(ソレ)を
使う事
なく…
"このまま……

コ・ノ・マ・マ……

あ！

ん どうしたの 10号？

ええ…〝王〟ちょっと情報を…

職業・殺し屋。の……

職・殺らの闇サイトから情報を引き出す為…

ハッキングしようとしたら

〝ブロック〟されました

ふええ!?

S・Bで一番のスーパー・ハッカーの10号があ!?

おや 10号 職・殺のサイトといえば…

ああ7号 そうだ…

職・殺のメンバー〝YOU〟殺害の一件からすぐにサイトは閉鎖消滅したが…

何……

見つけ出すのは私にとって造作もない事…

で ソレを覗こうとしたら…

ああ…

だが ソレだけじゃない…奴ら

〝追尾〟している！

強力な

迎撃者（インター・セプター）が……!!

我らS・Bの情報を入手する為に…

S・Bを殲滅（せんめつ）せんが為に血眼になって追いかけて来る…

S・Bの所在地（アジト）をか…大丈夫か10号？

フン

私を見くびるなよ7号……

私はそんなヘマはしない…

カタカタカタカタカタカタカタカタ

ビル

フッ

オオッお見事！

職：コロくんが消えた☆

ざっとこんな物さ…

……とはいえ私から見てもその実力はトップAクラスのスーパー・ハッカーだ……

職業・殺し屋。の〝AI（アイ）〟

A1

なる程 あの〝アース・イレイズ〟の開発者だというのも頷（うなず）ける…

フフフ 面白い…今 改めて私は理解しましたよ

何故〝王〟が日本国に来たかったのかを…

職業・殺し屋。

S・B最強の我が〝王〟がそそられぬ訳がない……

そして職・殺には

奴が…

SPIDER・BITE…

No.ナンバー 00ゼロ号…

Z国・国家戦略暗殺部隊S・Bトップ・1(ワン)…

No.00号…

〝最強〟と言われた暗殺者

現在は職業・殺し屋。ランキングトップ・1の殺し屋

イカレた銀髪の蜘蛛…

そして…我らS・Bの

裏切り者…

そんな奴がこの日本国に

職業・殺し屋。にいるのだから…

10号がハッキングした情報では――…英国（イギリス）のロンドンで作戦遂行（ミッション）中だった我らの同志…

29・号を殺害…倒したとされるメール等連絡がサイトに残されていた…

十中八九…いや

100％奴に…00号に殺されたと断定してもいい…

S・Bの00号…

いや

職・殺の蜘蛛に…かな…？

その他にも職業・殺し屋。には…

興味深い魅力的な逸材がいるようだ…

とても〝王〟好みのね……

本当に〝王〟は

御目（おめ）が高い……

パキ

ねえ
3号…

ピッ

……

カラン

ズル…

カラ

カラ

しゃべる時はさ…

ちゃんと顔をボクに向けて話そうよw

次やったら3号…

ぶっ殺す☆

それにトップ・1（ワン）〝最強〟は

このボク

〝王〟（AYA）だからねっっっ

そう…強ければ

ねえっ？3号ww

誰よりも強ければ…

…ハイ申し訳ありません

以後…気を付けます

〝王〟

ウン 解ればいいんだよ3号！アハハw

どんな事をしたってかまわない……

アハハー楽しーな美味しいなハンバーガー

アハハー☆

最強(つよ)ければ
其(それ)でいい……
ソ・モ・ダ・ケ・デ……
ジャッ…

フフッ
なる程
そうか…
キサマが

死条誠…

〝天皇〟を
守護する
古の拳法
死条皇神流の
最終継承者…

そして

職業・殺し屋。の
ナンバー2っ…

私は20号…
S・B
No.20…

死条…

キサマとこの
私…どちらが
強いか…

いざ
〝尋常〟に

勝負っ！

いざ尋常にって
……へえ オタク
よっぽど腕に
自信があるん
だねえ？

コキ

まさか携帯に
メールで
〝果たし状〟が
来るなんてさ

コキ

正々堂々
…ってか
？

Y・O・Uを
闇討ち
したり

非力な死織さんや
モンドを…
なぶり殺しにした
S・Bが？

出来んの？
ソレ…!?

フ…
言ってる
そばから…

所詮(しょせん)は
こんな物か

職業・殺し…

おおっ
これはっっ
指で受け
止めたと!?

超高速の

私のっ
S・B No.20の
攻撃をっっ!!?

なる程…コレが
あの〝蜘蛛の糸〟
かあ…

フン
フン

同じっぽいな
志賀(しが)さんが
使ってる とても
アレな武器と…

確(たし)かに
凄い代物だ

しかし何だろう
おかしいな…
以前こんな…

似・た・よ・う・な・事・が
あ・っ・た…ような

……ま
いっか

衝撃波で
服が…

仮想 イカレた
銀髪の蜘蛛……

フフッ

自分(オレ)にとって
20号：
アンタは恰好(かっこう)の
獲物だっっ！

仮想No.1と
No.2(オレ)の

死合(しあ)いっ!!!

極…

トップ一つっ
〝最強〟の争奪戦
だあっ!!!

うおっ私の
糸がっ!?

!

くっ

ハァアア

撃つ

砕

死条皇神流奥義

捩(ねじ)り

魄(たま)鋼(はがね)!!!

どっ

ゲエエ

どうした20号…こんなものか？
出せよ…まだあるだろう？
〝奥の手〟…!?
見せてみろよホラぁ…
死条にどこまで出来るのか…
ええ？
このS・B野郎……
！
うっ
うおおお!!
防衛省
ああ
有難う助かるよ綾子先生…
犬飼警視によろしくと…
そう…今 死条がS・Bと接触したらしい…
ウン…だから手筈通りフォローを…
愛ちゃんは大丈夫…今眠ってるよ…
ちょっと頑張り過ぎちゃって…
ICE NYAN
ベッ別にB・Bにハッキングされた訳じゃないんだからね…(＾・ω・´)ムキー
アタイサイキョ㊐

みんな…気をつけてくれ…

ええ…

啓くんも…

さて…これから奴らは…

S・Bは一体どう動くか…

!

誰だ？また矢継ぎ早に――…

なっ

何いっ!?

ジェイイッ

蜘蛛・糸剣
散打斬っ

転輪(てんりん)

盾(じゅん)!!!

ホウ!!

ケアアっクソ
この
インチキ拳法があ

死ねえ

ウッ

この作品の感想を送って下さい。あて先は
➡〒101-0063 東京都千代田区神田淡路町2-2-2 白泉社 ヤングアニマル編集部「新 職業・殺し屋。斬 ZAN」係

ふん…
20号ねえ…

〝最強〟の1番
から数えて
20番目に強いって
事だから…

ま――…
こんなもんか

職・殺ランキング
でも20番ったら
格下も格下な訳で

まあ当然の
結果と言えば
当然なんだ
けどねえ…

おい 起きなよ
20号さん！

もう
終わっちゃう
の？

こんなもん
なのアンタ!?

ガッカリ
させる
なよぉ

あ……！

自分…また
やらかしてる
もっと
あるでしょ？
20号なら
20号なりの
決め手…
死条の
いつもの…
悪い癖…
強さの
知りたがり…
感じたがり…
〝奥の手〟とか
さあ…
ホラ どうしたの
立ちなよ…！
だから
オイ…!!!
え…？
ねえ
20号さん♡
戯れ
るな…
楽しむ
な……
今回の戦いは
今までとは
違う…
ホラぁ
顔上げなよ
20号さん？
おい 駄目だ
死条……
……
なっ
何いっっ!?
ホラ…
言わんこっちゃ
ないっっ
きっ…

死っ……

条……

っ…

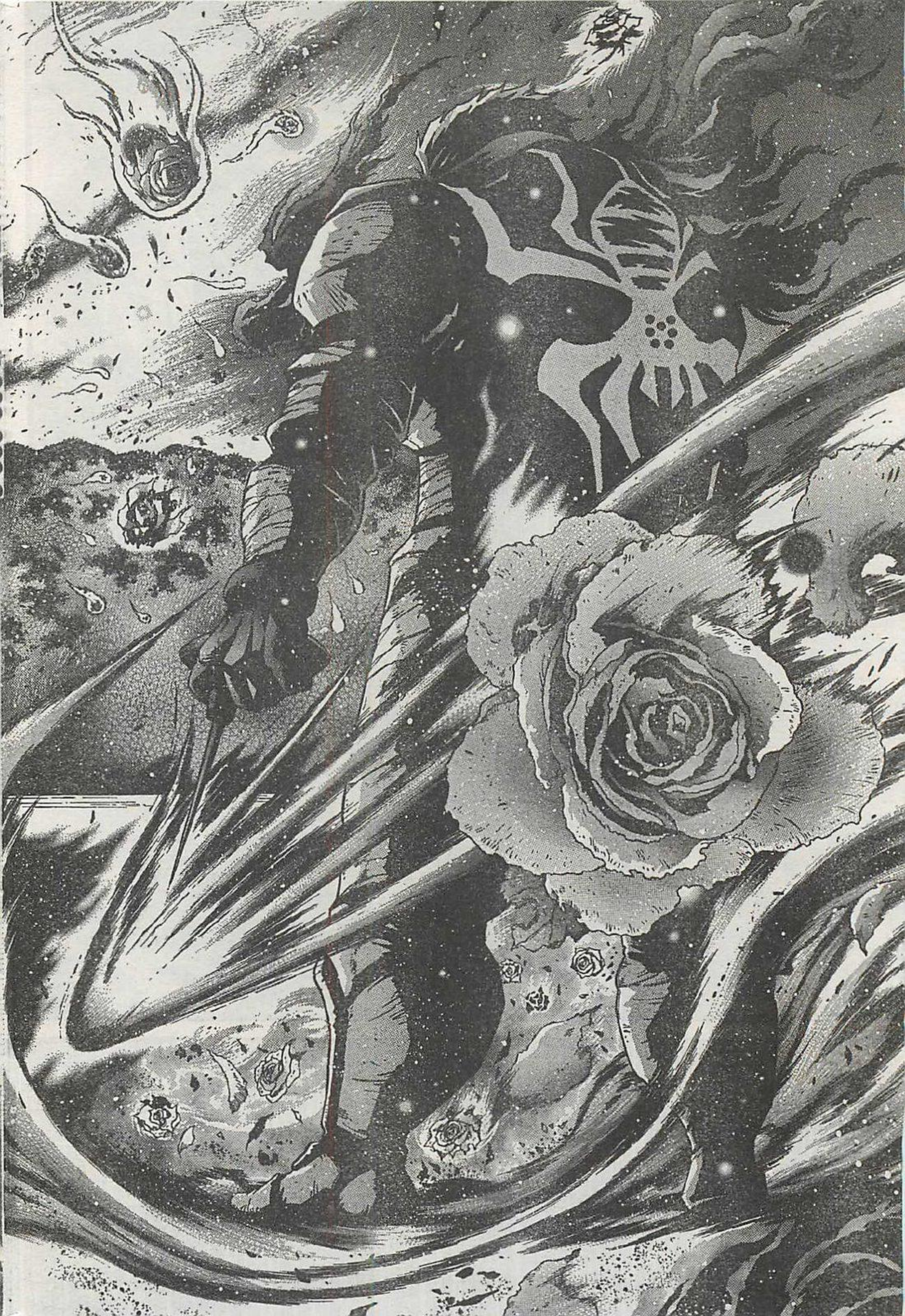

いやあ…
良いねえ
火は…

〝炎〟って奴は

心をカッと
熱くさせ
やがるのさ…

しかしまあ
運命って奴ぁ…

こうもまあ
アレするんだ
ねえ…？

10年前の
あの時と

全く
同じだあ
……

本当
キレイ
な……

美しい
炎(ほのお)だ…!!

なあ…

そう
思うだろ？

そこの
お嬢ちゃん…

火室(ひむろ)…
魔由香(まゆか)ちゃん…!?

ポタッ

…な……
何で
そんな…
き…

響子(きょうこ)さん…

これは……!?
次号、単行本発売直前
巻頭カラーだッ!!

ああ…

死条(オレ)って
奴は……

次号につづく!

大人気！戦国4コマ外伝!! うつけ・織田信長の成長譚GAG!!!

尾張統一記

Owari touitsu-ki

⑬戦国キューピッド

森可成（もりよしなり）

このたび正式に信長様（のぶなが）の家臣に配属になりました!!

うむ…
よくぞ来た

長槍&鉄砲の戦術を開発した信長に、異名・攻めの三左の勇将加わ…る!?

と言いたい所だがお前はクビだー!!

いきなり何スかー?

ワシにもわからん…

我が妻・帰蝶（きちょう）の事は知っておろう…

お前が来ると聞いたら「顔を会わせづらい」と逃げ出しおった!!

床下（ゆかした）を掘り木の葉にまぎれ猪（いのしし）に乗り行方（ゆくえ）をくらました…

奥方 何者っスか?

無料WEB誌Densi連載「軍師 黒田官兵衛伝」
第8話まで公開中! 第9話は8/16(金)公開予定!

重野なおき

大人気！織田信長４コマ　信長の忍び外伝　尾張統一記

青少年の妄想

天空飛翔○○○

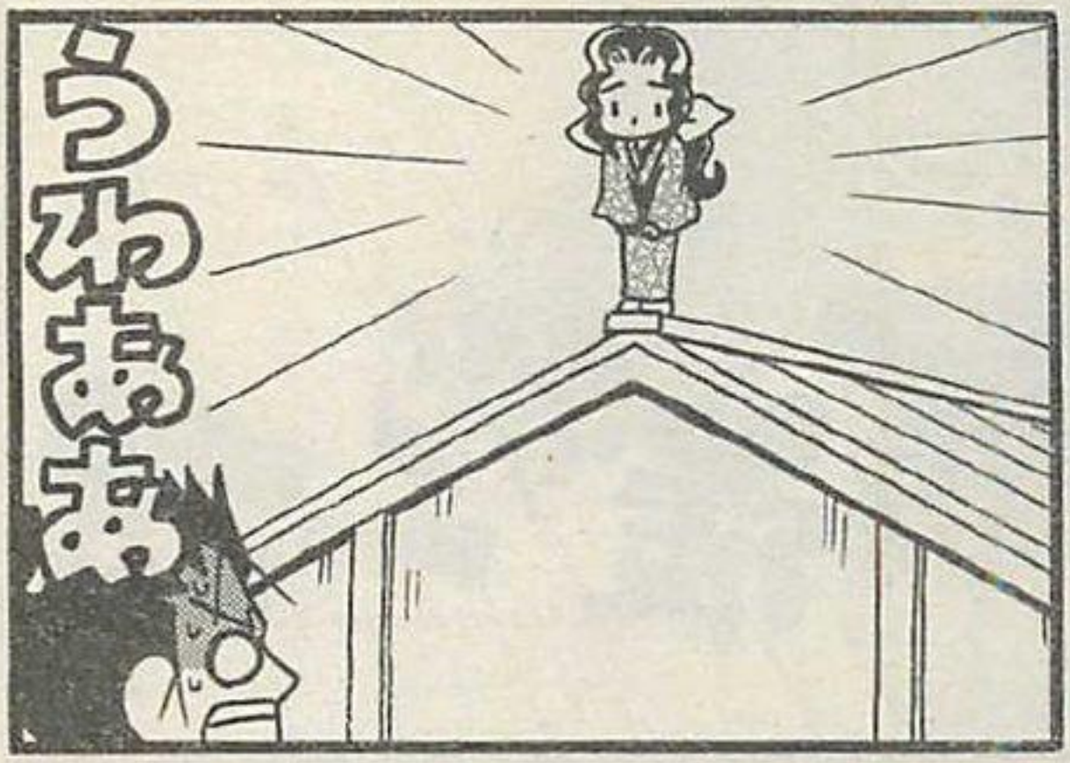

織田信長(おだのぶなが)　「尾張の大うつけ」と呼ばれた悪童。甘党。信秀の子。

帰蝶(きちょう)　尾張国と美濃国の政略により信長の妻となる。道三の娘。だいぶ天然。

森可成(もりよしなり)　「攻めの三左」の異名を持つ槍の勇将。イケメンのモテ男。

➡この作品はフィクションです。実在の人物・団体・事件などとは、いっさい無関係です。

結局落ちる

初仕事

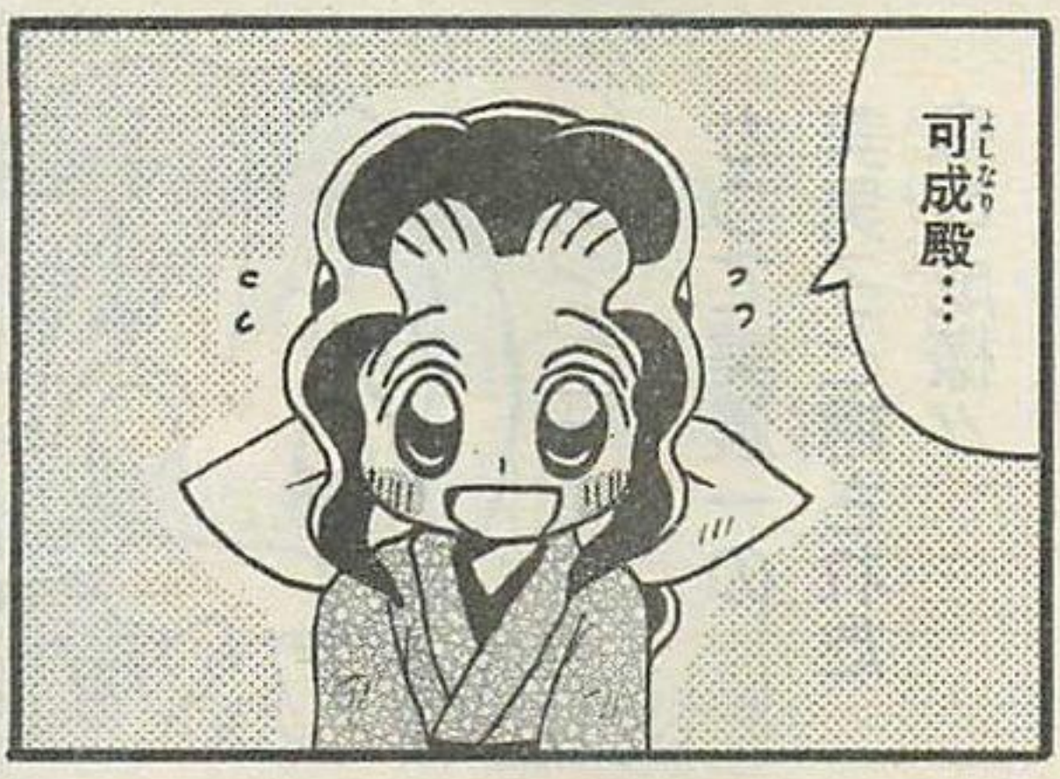

斎藤道三（さいとうどうさん） 美濃国大名。帰蝶の父。策略家。「マムシの道三」と恐れられる。

えい 帰蝶の侍女。まじめで一生懸命。つまり帰蝶に振り回される人。

竹千代（たけちよ） 松平広忠の嫡男。後の徳川家康。かわいさ天下一。

大人気！織田信長4コマ　信長の忍び外伝 尾張統一記

何をやらせる

いかんなく発揮

！ヤングアニマル本誌でも連載中！

信長と忍びの少女の天下布武！信長に命を救われた少女・千鳥は忍びとなり、桶狭間の戦いから、信長様のために戦うのです!!

色々出てくる

ワシが悪いのか

!● 黒田官兵衛をマンガ化!

2014年大河ドラマの主役である戦国の名軍師・黒田官兵衛をマンガ化!
無料ウェブ誌YADensiにて『軍師 黒田官兵衛伝』連載中です! ぜひ!

この作品の感想を送って下さい。あて先は
➡〒101-0063 東京都千代田区神田淡路町2-2-2 白泉社 ヤングアニマル編集部「信長の忍び外伝 尾張統一記」係

大人気！織田信長４コマ　信長の忍び外伝 尾張統一記

松平竹千代の父

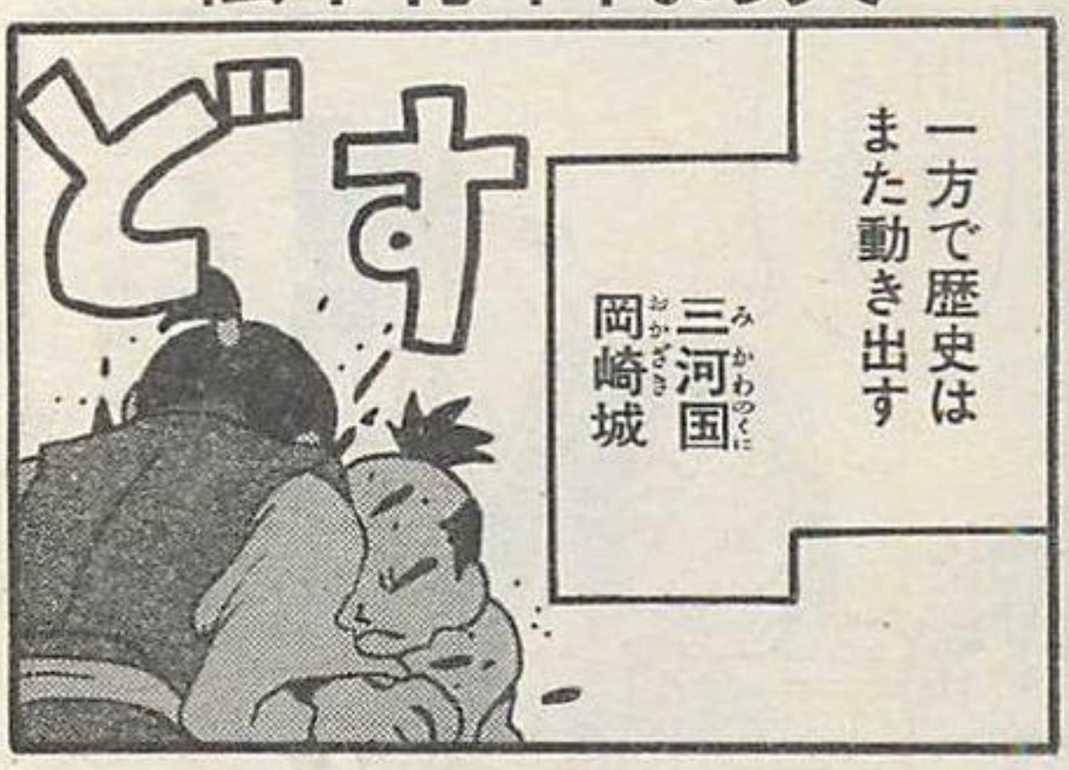

嫉妬の的

信長の周りに頼もしく楽しげなメンバー続々……大事件発生!? 次号!!

JTC『素人AV女優』『素人AV女優 人妻編』『素人AV女優 職業編』
ただいま大好評発売中です♡ 重版も出来ました!!!

素人AV女優 OL編

SHIROTO AV ACTRESS "WORKING GIRL" EDITION

一日のはじまりはテレビの占いチェックから…

JTC『素人AV女優 現役女子大生編』大好評発売中です!

川本貴裕

KAWAMOTO TAKAHIRO

第8話 好きな人に信頼されたい!

この作品はフィクションです。実在の人物・団体・事件などとは、いっさい無関係です。

HAKUBUNKAH

忍ばせてる

乙女心を

HAKUBUNKAN

このCM台東(たいとう)さんが手掛けたの？
評判いいわよね

はっありがとうございます

葉子(28) 宣伝部

歌舞伎(かぶき)の重鎮と少女マンガの組み合わせがいい方向に出てるわ

ありがとうございます

なんでもするぞ

マンガ好きな方で撮影にすごく協力的だったおかげです

なるほどね

最近 調子いいみたいね

今度「アダルト学園」のキャンペーンをやるつもりなの

今人気のアレですか!?
重版がおいつかない人気の

これから会議なんだけど

じゃね〜

決まったら
あなたに頼むわ
よろしく〜

はい

宣伝部は
その名の通り
本を宣伝する
部署です

ハマってるものが
あるから私
がんばれてます

うーん

全国書店向けの
ポスターやTVCM
ネット等のあらゆる
方法でアプローチを
します

アダルト学園は
エッチ系
なんだよねえ

センスは問われるし
人間関係で
大変な仕事だけど

そうだ

神田(かんだ)ストロベリー
で——す♡

ライブ活動もしていて

今度深夜番組のマスコットガールに選ばれました

明日はCM撮影があってドキドキです

あたしたちAV女優の他に

アイドルグループ「神田ストロベリー」に所属してまーす

ふーん…

よかったね

そういうわけで明日この子達のつき添いをお願いね

マネージャー役やってちょうだい!!

なんでオレが!?

おねがーい♡

手が空いてる人がいなくってさ

いーやーだよ

明日は平日オレは仕事だよ

マネージャー
お願い
しまーす♡

お願い♡

いいやだ

うちのアイドルが
世話になるんだって？
よろしく頼むよ

鈴木くん
電話よ

？

よお
ひさしぶりだな

!!!

に…
兄ちゃん!?

は…はい
一所懸命
お世話させて
いただきます

ペコペコ

よかったわね
つきそりができて

明日はがんばってね

は――い

よろしく
お願いしまーす

お疲れ様 では
今日はよろしく
お願いします

名刺です
どうぞ
ありがとう
ございます

!!
鈴木くん!?

ぬぁ まさか
うちの会社のCMとは
思わなかったよ
ははは…

ちょっと
なんで
ここにいるの?
会社は?

いろいろ
理由あって
今日はここに

くわしくは
聞かないで
くれ〜〜っ

今度 打ち上げを
セッティングするから
彼女達を連れて
来れるかな

実は私 ファンなのよ
神田ストロベリーの
ね? いいでしょ?
今日のこと黙ってて
あげるから

これ私物なの
CDとBD
彼女達の

ふーん

それくらいなら大丈夫(なはず)
本当!? やったありがとう
女の人でもAV嬢のファンっているんだな
いろんな人がいるもんだ
有休とってこんなことしてる奴に言われたくないニャ
彼女を見習って働きやがれ
宣伝部の手配のおかげで撮影は無事終了
正直こいつはただの飾りだったニャ
そして打ち上げに
え――おかげさまでCMは大好評になりまして
コミックスの重版はもちろんのこと映画化の話まできております
おおーパチパチパチ

これも ひとえに 皆様のお力添えが あってこそ
葉子さーん 硬い挨拶は いいから早く 乾杯しよ
ほらほら 葉子ちゃんが 音頭とって
こっちにイスを もってきて 座ってよ
うん
あのう… いつの間に そんな仲良く?
撮影の 後からよ
お話したら 盛り上がっ ちゃって
メルアド交換 しちゃった
がんばーい
へーぃーん
オレ 誰の メルアドも 知らない…
今度どこかに 行きましょうよ
これから 予定たてるなら 温泉とかっ
いめな
ここに伊勢丸が いれば ネコをきっかけに 会話できるのに…
今日は 事務所に 預けてんだよ
飲食店だから 連れてこなかった ばかりに…
ちぇーーっ ちぇーーっ
ギリギリギリ

ドキドキ

あ…あの
今回の仕事が
終わっても
仲よくしてくれる？

もお――
なに言って
とっくに友達
でしょ

キャー
嬉しい
♡

なーんて
どうせ腹の中じゃ
AV嬢のくせにって
思ってんでしょ

ミドリちゃん
なに言ってんのよ

思ってない

だって私は神田
ストロベリーの
ファンだから

AVも拝見しましたが
見てる側を意識した
表情や体位に すごく
感動したんです

ライブの
歌や踊りも
本格的で それで
大好きになって

どれだけ
私の心の支えに
なってるか
知らないくせに

「どうせAV嬢」
だなんて思ってる
わけないでしょ

じーん

そこまで私たちのことを

……

そんなに
「神ストロベリー※」のこと
好きならさ

あなたも
AVに出れば
いいじゃない

※神田ストロベリー

ハハハ

なーんてね
一流企業の人が
そんなマネ
できないよねー

ごめんなさい
この子
酒ぐせが悪くて

ミドリ
やめなさい

AVに
いいわよ
AVに出てやるわよ

この作品の感想を送って下さい。

あて先↓〒101-0063 東京都千代田区神田淡路町2-2-2 白泉社 ヤングアニマル編集部「素人AV女優」係

酒の席での
失言なんだから
こんなの
断るんだぞ

よろしくね

は…はい

なーぜー
出演したニャ…
あーあー

…っ

負けず嫌いな
自分の性格が
イヤになっちゃう
でも悔しかったん
だもの
知ってほしくて
仕事でくじけそうな時
どれだけ私の支えに
なったか

リン

…っ

ひゃー

あ

うわっ

やっ

恥ずかしくて
死にそー!!

あ

うわーっ

見るのと
するのとじゃ
全然 違うよ

なにこれ
なにこれ

「神スト」はいつも
こんなこと
してるんだ

わかったつもりでいて
全然わかって
いなかったよ

あっ…っ

はっ

ふあっ…ん

!

カァッ

なんで
ソコばっかり
撮ってんのよ

もうダメ
耐えられない

スッ

カメラに体を
見せてねえ

あっ

ぐいっ

す すみま
…せん

全然だめだ
転がされて
突かれるだけ

……

ひっ…

ひっく

うくっ

どうした？
ビックリしたか

違(ちが)…

「神スト」のAVを
見て勉強を
してきたのに

上手(うま)く出来ない
自分がイヤなの

悔しくって…

あんたは
ミドリちゃんに
似てるね

初めての相手は
オレだったんだよ

同じようなこと
あの子も言ってたな

初めから
上手い奴なんて
つまらんよ

そう
思わないかい？

あっ

あ

あ

やめ…そこ

吸いついてくるなあ

いいよ

は

あ

グリグリしちゃや…

や

は

ん

奥…

変…になっちゃ…

は

んあ

はっ…っ

あっ…あ

はっあ

は
ひや
あっ
あっ…
は
プル
ドッ
あっ…!
ドク
あっ
〜〜っ
はぁー
はぁー
はぁ
ガチャ
ギョ

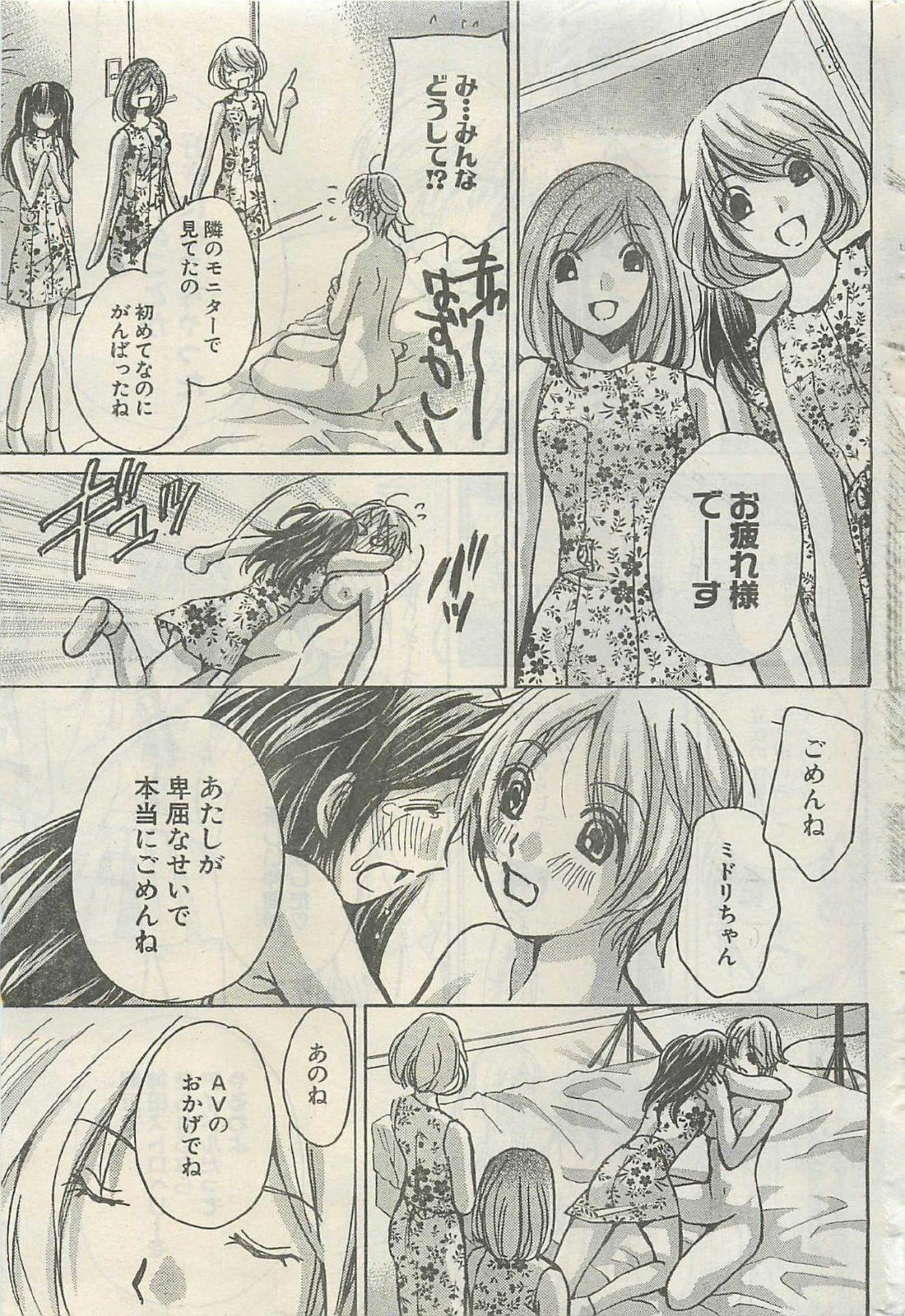
お疲れ様でーーす
み…みんなどうして!?
隣のモニターで見てたの
初めてなのにがんばったね
ギュッ
バッ
ごめんね
ミドリちゃん
あたしが卑屈なせいで本当にごめんね
あのね
AVのおかげでね

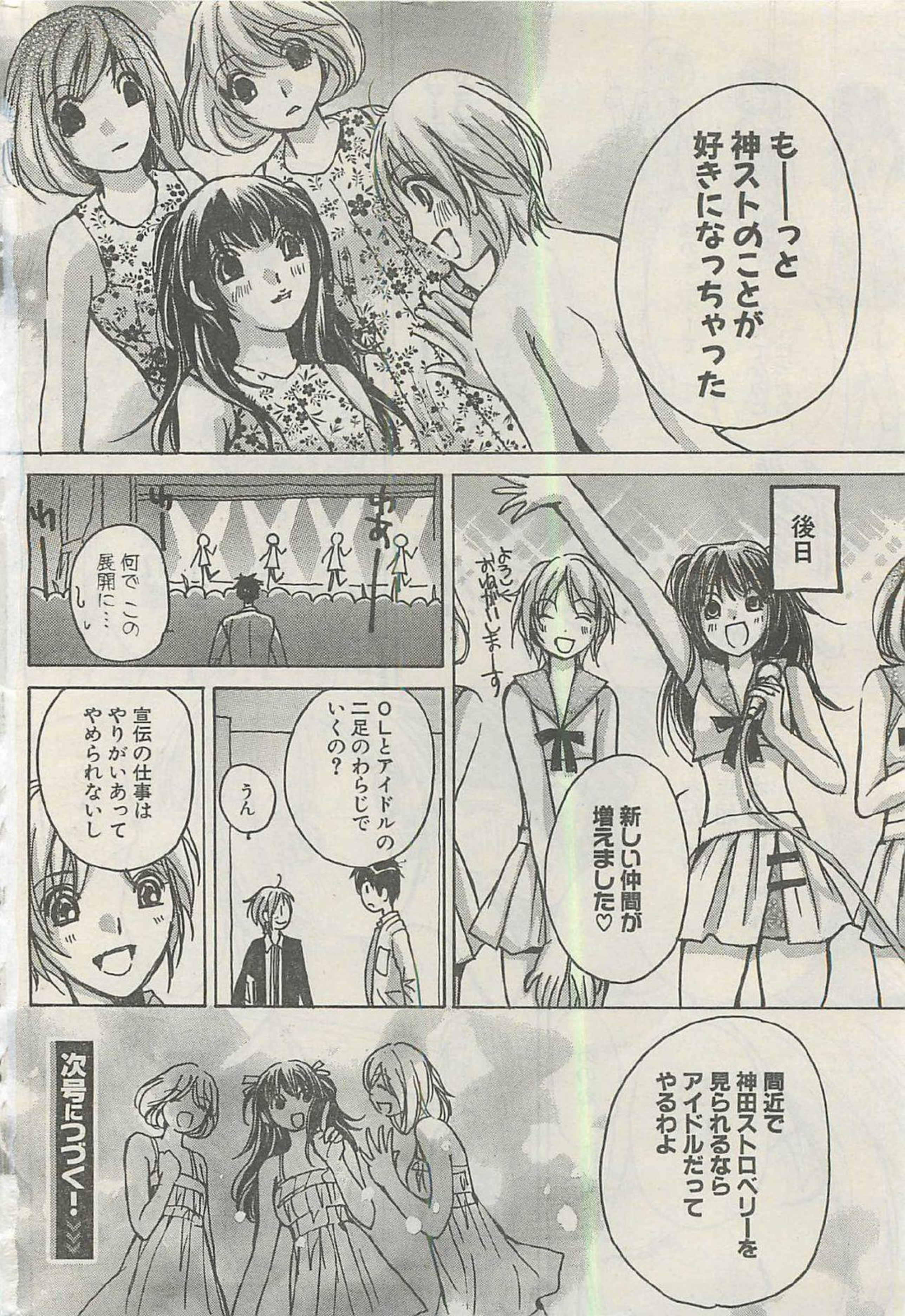
もーーっと神ストのことが好きになっちゃった
後日
よろしくおねがいしまーす
新しい仲間が増えました♡
わあー
わー
わー
何でこの展開に…
OLとアイドルの二足のわらじでいくの？
うん
宣伝の仕事はやりがいあってやめられないし
間近で神田ストロベリーを見られるならアイドルだってやるわよ
次号につづく！

ちひろとらんの勝負は
学校を巻き込んだ
戦いに……!?

コミックス最新④巻
大好評発売中!!

この表紙が目印♥

天然格闘少女

ちひろちゃん♡

ドキドキ展開&
サービスSHOT満載の
熱血スポーツ
コメディ!!

BATTLE 16：
大運動会だ～～っ!!

MASAHIRO MORIO

森尾正博

勝負の舞台は
年に一度の大行事

青空(あおぞら)高校大運動会!!

おおおお

おい聞いたか!!
ちひろちゃんと
らんちゃんが
次の部長の座をかけて
大運動会で戦うって!!

青空高校大運動会でか!?

女子プロレス部…
今年は本気だな!!

青空高校大運動会

青空高校大運動会とは!!

全学年が
赤組と白組に分かれて
本気で勝負する
一大イベントである!!

この大会は毎年テーマが
決まっていて
今回は女子プロレス部
部長の座 争奪戦!!

勝った方の意見が
校則的執行力をもつ!!

それゆえ希望するなら
誰でも赤か白かを自由に
選ぶ事が出来るのである

↓この作品はフィクションです。実在の人物・団体・事件などとは、いっさい無関係です。

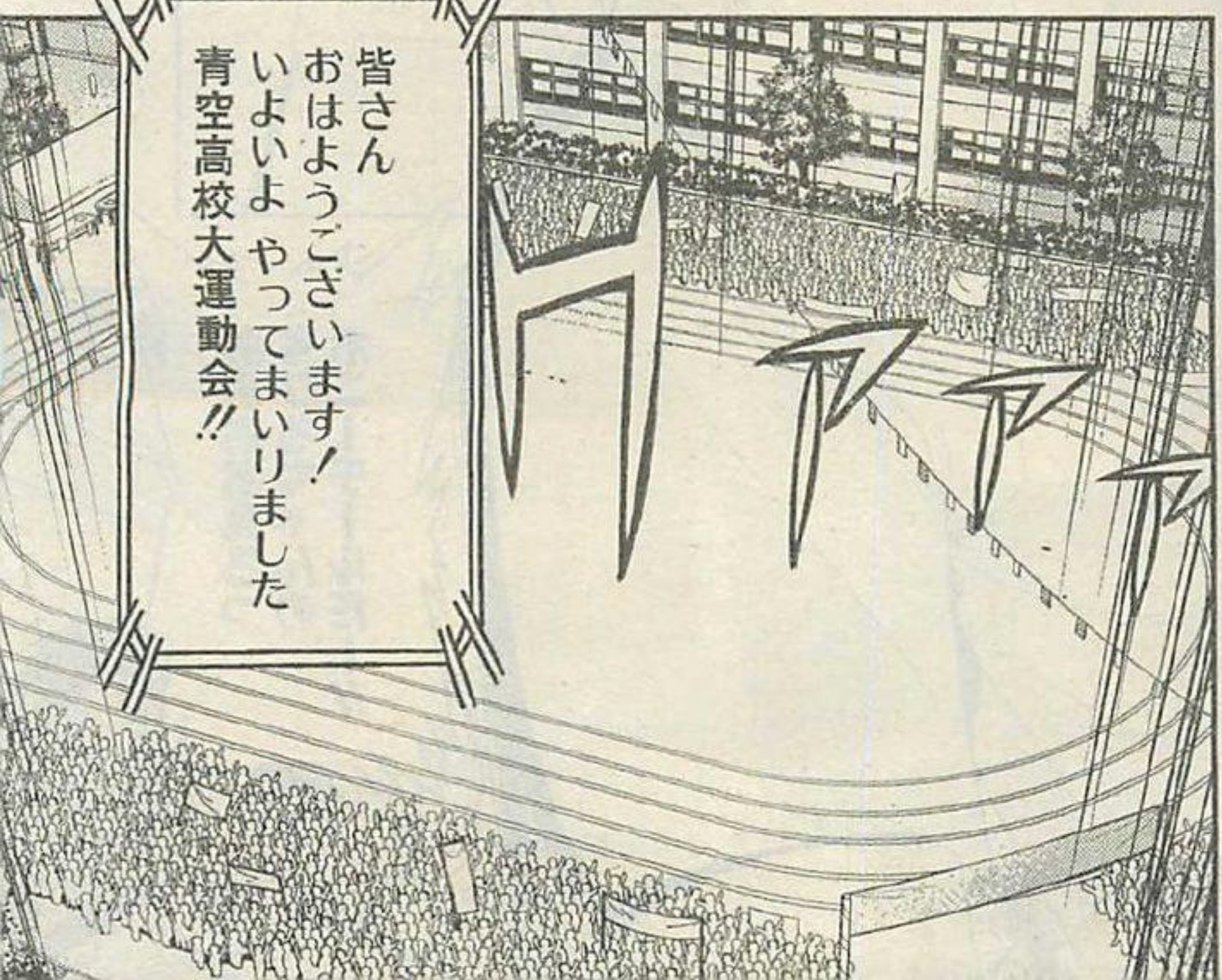

数々のドラマや伝説を
生みだしてきた この大会

今回はどんな事が
起きちゃうのでしょうか!!

白組

おおおお見ろっ
ちひろちゃんの
ポニーテールだー!!

新鮮だー!!

司会進行は私
ボンバー大丸(だいまる)!!
そして解説は
この人!!

みさ子(こ)どすー

ちひろちゃん
頑張ろうね!!

勝ちましょう
ちひろさん!!

私 ぜったい
勝つですう!!

は――つはつは
はつはつはつは

赤 組

ちひろがアタシに
勝てるワケ
ないでしょうが!!

無駄無駄
無駄無駄!!

そうネ
そうネー!!

それでは いよいよ
競技開始です!!

オ
オ
オ
オ
オ

400mリレー

ガヤガヤ

おらおらおら
おらおらおらーっ!!

白組はやい!!

陸上部にちひろファンがいた事があまりに有利かー!?

何あれ!!
ズルじゃない!?

ズルでしょー!!

ゴール!!

白組 まずは1勝!!

アアアアア

くそうっ らんちゃんのために次は必ず勝つぞ!!

ペチャパイの素晴らしさを思い知らせてやる!!

続いての競技は玉入れです

グラウンドはすでに大激戦!!

いてっ!!

赤組のやつ!!

こちらも反撃だー!!

負けんなっ投げ返せーっ!!

これが男のど根性ですたい!!

男好きな女子のために男が闘う…

ロマンどすなあ

オオオオ

赤組白組 互いに
一歩も譲らないと
いった様子です!!

はぁはぁ

ま…まだまだぁ

棒たおし

木木木木

今度は棒たおしです
相手の棒を倒すか
登ると勝ちになります

押せ押せーっ
負けんなー!!

ぐおおおお
ぜってー勝つ!!

ほほほ
いいどすなぁ

ちなみに今回
白棒には らんちゃんの
赤棒には ちひろちゃんの
お宝写真が
貼りつけてあります

えっ!?

うおおおおおマジで押せーっ!!

お宝をゲットするんだー!!

取ったどーっ

おおおおおお

あーんっ見ちゃダメですぅ

みんなで見ようぜ!!

ああ 今だけはノーサイドだ!!

白組

さて ここまでの競技を
終えて白組5勝6敗

競技は あと2つなので
次で追いつかないと即時
負けになってしまいます

もう後がないですう

これで勝てば
チェックメイトよ

ついに直接対決となる
競技は障害物リレー!!

例によって様々な障害物が
用意されています!!

がんばれー
スミレちゃん!!

ココ様ぁーっ!!

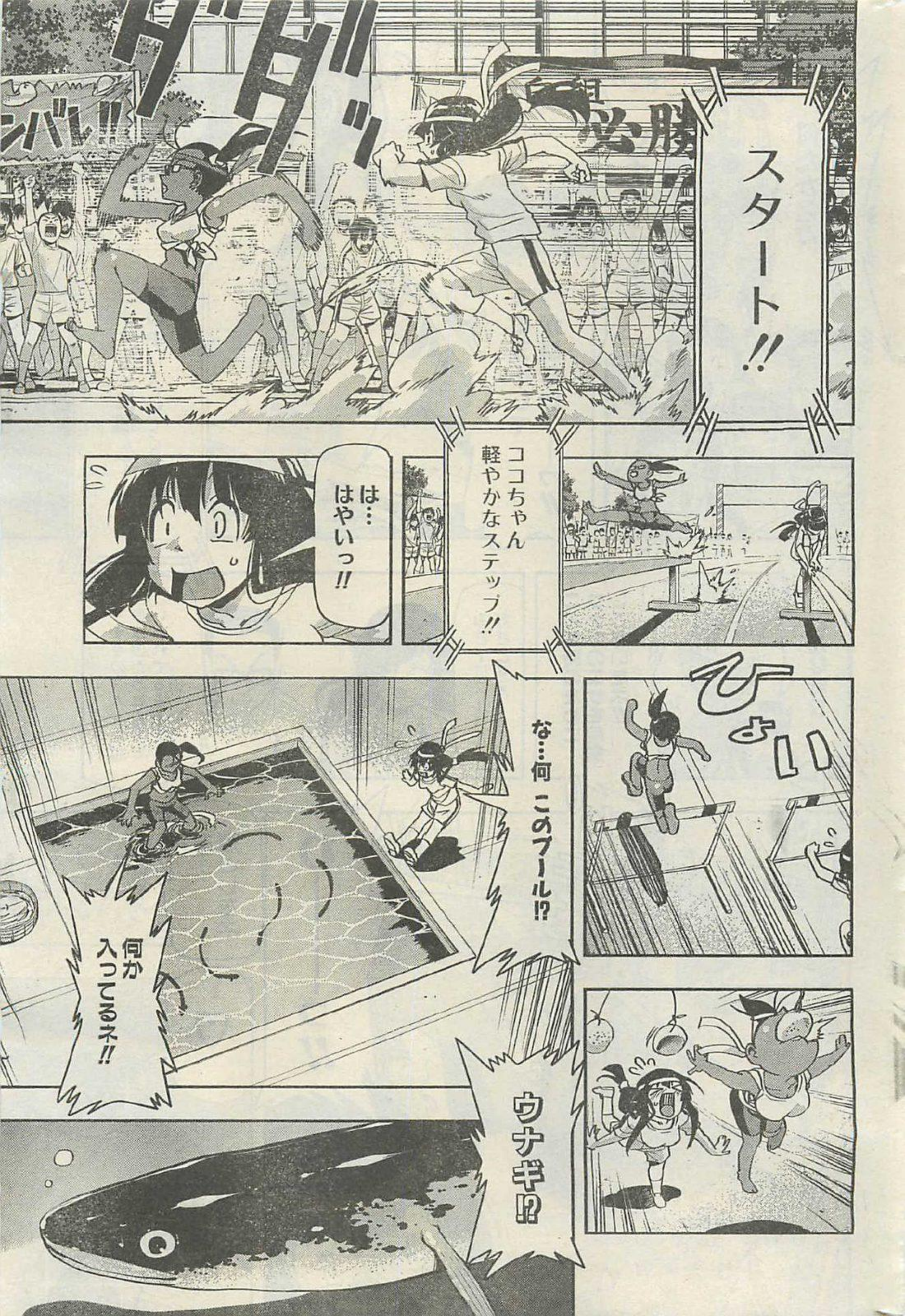
スタート!!
ダダッ
シバレ!!
ココちゃん軽やかなステップ!!
は…はやいっ!!
ひょい
な…何 このプール!?
何か入ってるネ!!
ウナギ!?

ウナギを一匹摑んで
桶の中に入れてください

ヌルヌルして
つかめない――っ!!

おおおお

女子とウナギ!!

何だか色々
考えちゃうぜ!!

ウナギのヌルヌルは
保水のためにあると
いわれてるそーです

みさ子はヌルヌル
好きどすえー

こんな時のために
ウナギのエサを用意
してておいたネ!!

ウナギ用

どんな時!?

あ…
落としたネ

わ――っ!!

♡

ぬっ
あははは見たネ!!
大成功ヨ!!
おおおおすごい事になってるぞ!!
ああっそんなとこ入っちゃダメえ
ぺちっ
ぺちっ

はあはあ

とっ…獲れました

OKですっ
白組は次の走者に
バトンタッチ!!

あのウナギどこに
入ってたんだよ!!
あのウナギめー!!

はあ

はあ

いいなぁ
ウナギ!!

白組の次は
副会長マツケン!!

やるからには
絶対に勝つ!!

マツケンが先行したぞ!!

おおっ 速(はえ)えな!!

いや待て!!
ひなたちゃん
さらに速(はえ)え!!

絨毯(じゅうたん)?
カーペット?

続いての障害物は
フワフワベルトコンベア

動く絨毯を進む
障害物です

靴を脱いで
お入りください

毛がフワフワして
うっとおしいな!

わっはー!!

うつぶつ

……

ネットをくぐりながら
この動く絨毯では
進まないな

そうだ このネットを
つたっていけば楽に
進めるじゃないか！

はは っ!!
この勝負もらった
——!!

はれ？

なっ…何だ このベルトコンベアは!?

このコンベアは複数から
なっており それぞれ違う
方向へ動くので複雑な
動きになっているのです!!

ふにゃにゃにゃっ

ひなたちゃんは端っこに
ひっかかって苦戦中です!!

ひなた

止めろー

…ぶるぶる止め

おおっすごい!!
複雑な動きにより
手品のように体操着が
脱げていくぞ!!

くそう あの
カーペットめ!!

あああああっ

ゆるゆる

あとはたのむらー♡

先にネットをくぐり抜けたのは白組です!!

おおつマツケンが全裸に!!

俺 マツケンの乳首好きだ!!

みんなのバトンを受けとったですうー

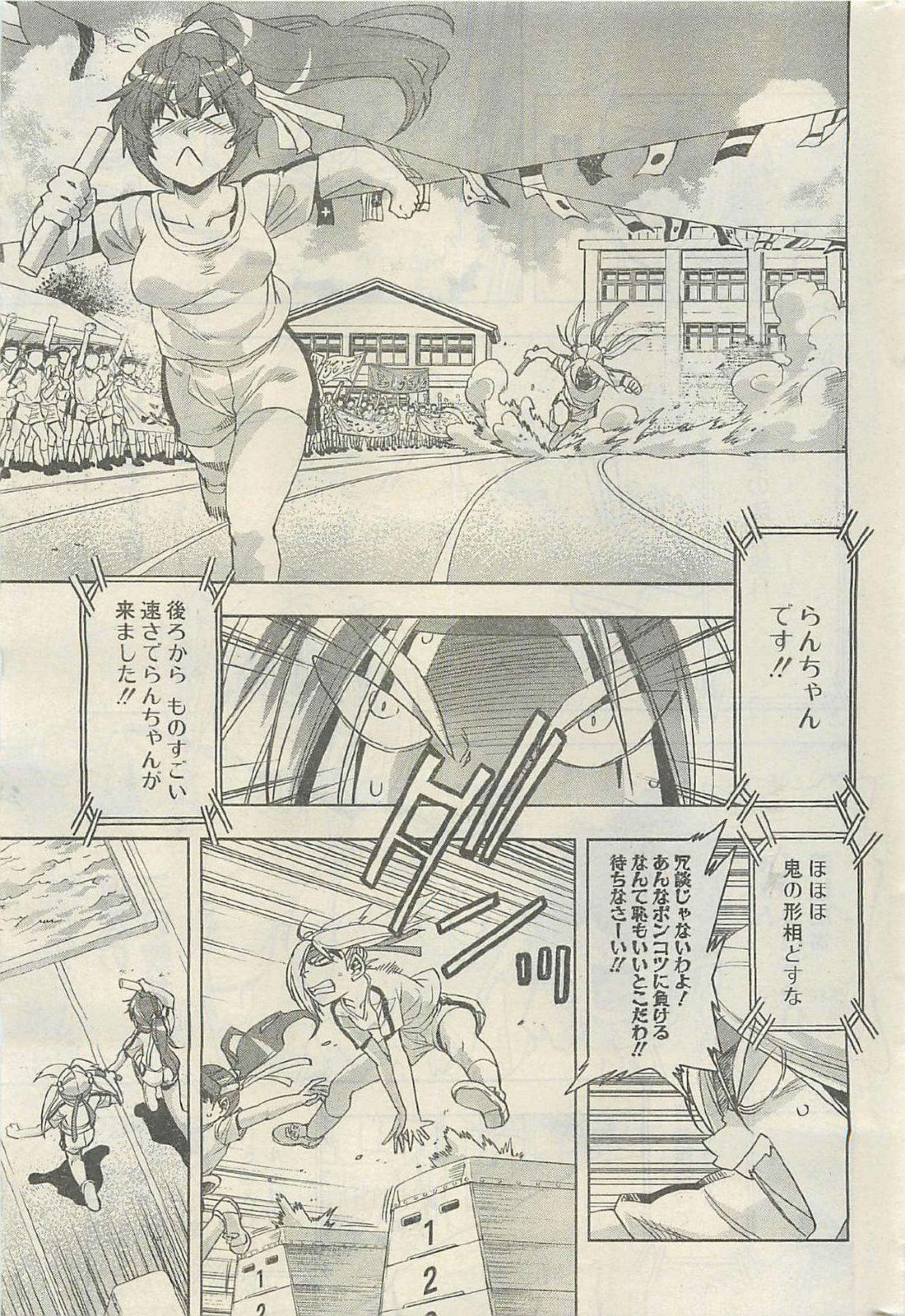
らんちゃんです!!
後ろから ものすごい速さでらんちゃんが来ました!!
ほほほ 鬼の形相どすな
冗談じゃないわよ! あんなポンコツに負けるなんて恥もいいとこだわ!! 待ちなさーい!!

ぐにゅ
!?
きゃっ
トリモチ!?
どてっ
最後の障害物はトリモチゾーンです
何なのこの競技!!
あーんくっついちゃいましたぁ
これを越えればゴールです!!
両者頑張ってください!!

おっはいだー!!
きゃーーっ!!
いいザマね! そこでそうしてなさい ちひろ
ぶるんっ

何すんのよ
ちひろっ!!

今回だけは
負けられないですう

おおおっ トリモチで
取れなくなった体操服を
脱ぎ捨てた!!

あたしだって
あんたが部長とか
ありえないのよ!!

裸と裸でとっくみ合いだ!!
あんたはトリモチにくっついてなさい!!
ずぽっ
ずぽっ
あーん
2人の少女が全裸汗まみれでもみくちゃ!!
俺も全裸で混ざりてぇ!!
離してくださいーっ
ちょっとちひろ暴れないで!
ドサッ
きゃっ!!

わっ!!

ばぁ

きゃーっ
きゃーっ!!

らんちゃんが股を
全開にして
くっついたー!!

丸見えだー!!

ちょっ…コレ
このポーズじゃ
力が入んない!!

らんちゃんの大事な所は
動くとそんな形に!?
おおおおおっ

バカーーっ
見るなーっ!!

一方 ちひろちゃんも
くっついて自由に
動けない!!

あーんっ
とれないですぅ

頑張れちひろちゃん
お尻をつかんで
引っぱり上げるんだ!!

なるほどです

こうですね!!

わーっ トリモチが
外れたけどパッチリ
見えちゃってる!!

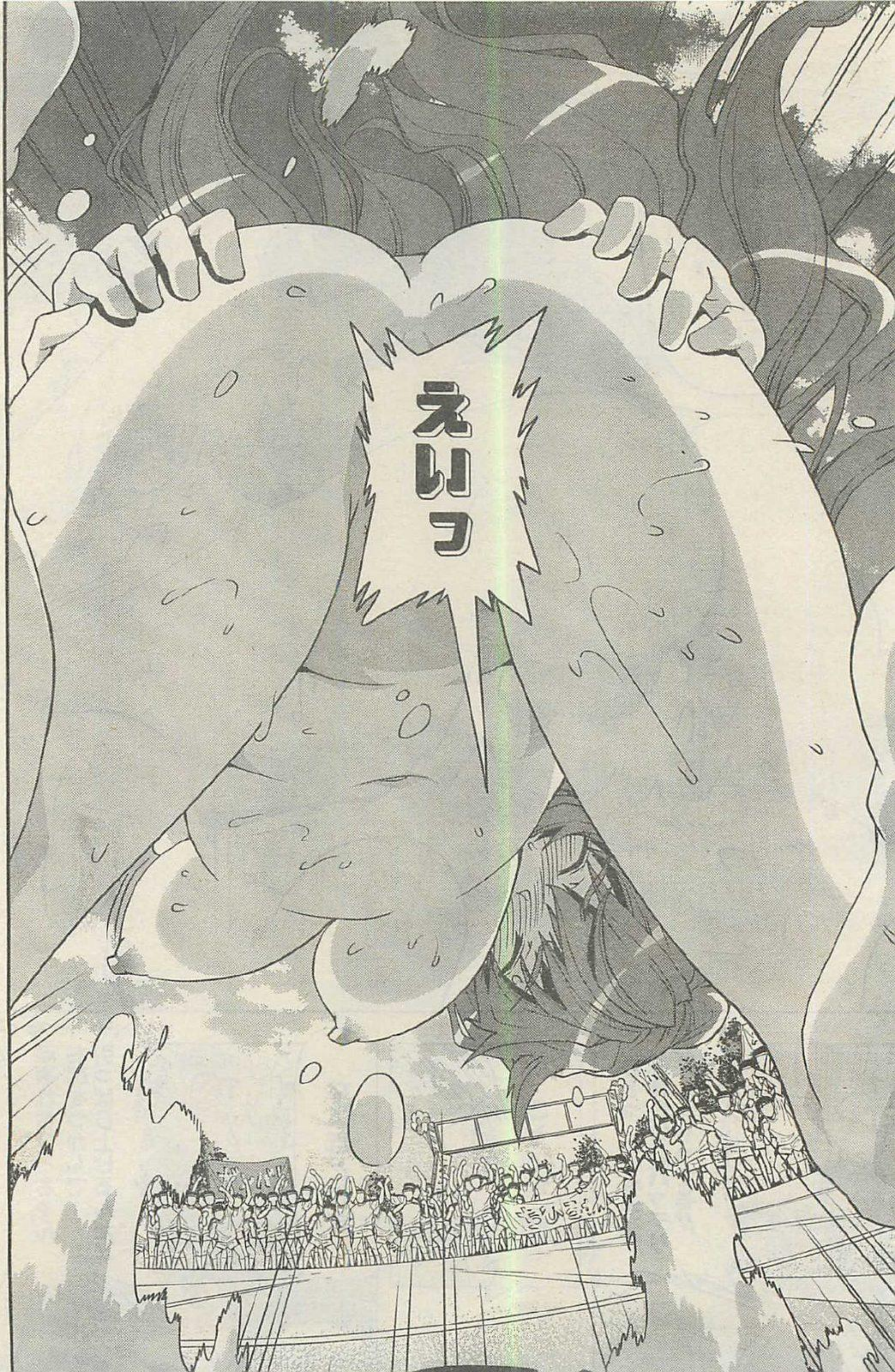
えいっ

この作品の感想を送って下さい。あて先は
〒101-0063 東京都千代田区神田淡路町2-2-2
白泉社 ヤングアニマル編集部「天然格闘少女ちひろちゃん♥」係

騎馬戦は このアタシも
混ぜてもらうわよ

次号につづく!!

女子プロレス部
部長っ!!

黒組参上!!

えええええ!?

あらあら

何という事でしょう
謎の黒組出現!!

これは大変な事に
なってまいりました!!

僕らはみんな生きている

bokura ha minna ikiteiru

B.M.I.

人生を賭けるとき

俺たち人間は、日々何百回もギャンブルをしている。朝飯はパンか、ご飯か。どの柄色のネクタイにするか。自動販売機でコーラを買うか、スプライトにするか。何時何分の電車に乗るか。昼飯はソバ屋かラーメン屋か……ほとんどは他愛のない選択だが、立派なギャンブルだ。その判断ひとつで、自分の〝未来〟が大なり小なり変わるのだから。

そして、俺たち人間は、一生に何度かでっかいギャンブルにぶち当たる。受験、就職、結婚、転職……人生を左右する、究極の選択。ここに紹介する男も、のっぴきならない二者択一を突きつけられた。

妻子か、愛人か。

もしも君がこの男と同じ立場に立たされたら、どっちを選ぶだろうか。

ダメなパン屋を任された

2006年の夏、五島真之（ごとうまさゆき）（当時44歳）は札幌ススキノのパン屋の中にいた。ここ数か月、東京からこの店に何度か足を運んだ五島だが、また改めて思う。

このままでは、やはりこの店は潰れる。

店内には、モデルやキャバクラ嬢のようなド派手な女の子が、5人ほど立っていた。客ではない。すべて店員だ。ギャル好きの店長が、入念に面接を重ねて選り抜いた自慢のスタッフ。パン屋としては、明らかに場違いなルックスだし、無駄に多すぎる。時給もベラボーに高い。薄利多売を常とするパン屋で法外な人件費、これで商売が成り立つわけがない。

「なあ、五島クン。札幌で俺の弟にパン屋をやらせて

主人公は40過ぎの中年男。
男は真っ当に順風満帆な人生を歩み、
そして突如、ギャンブルに打って出た。
誰にでも起こりうる深刻な賭け。
その結末は……？

018

パン屋のドアで

転機。逆転。分岐点。

瞬間を切り取り、生きる勇気を与える 劇的！刺激的！ショートノベル

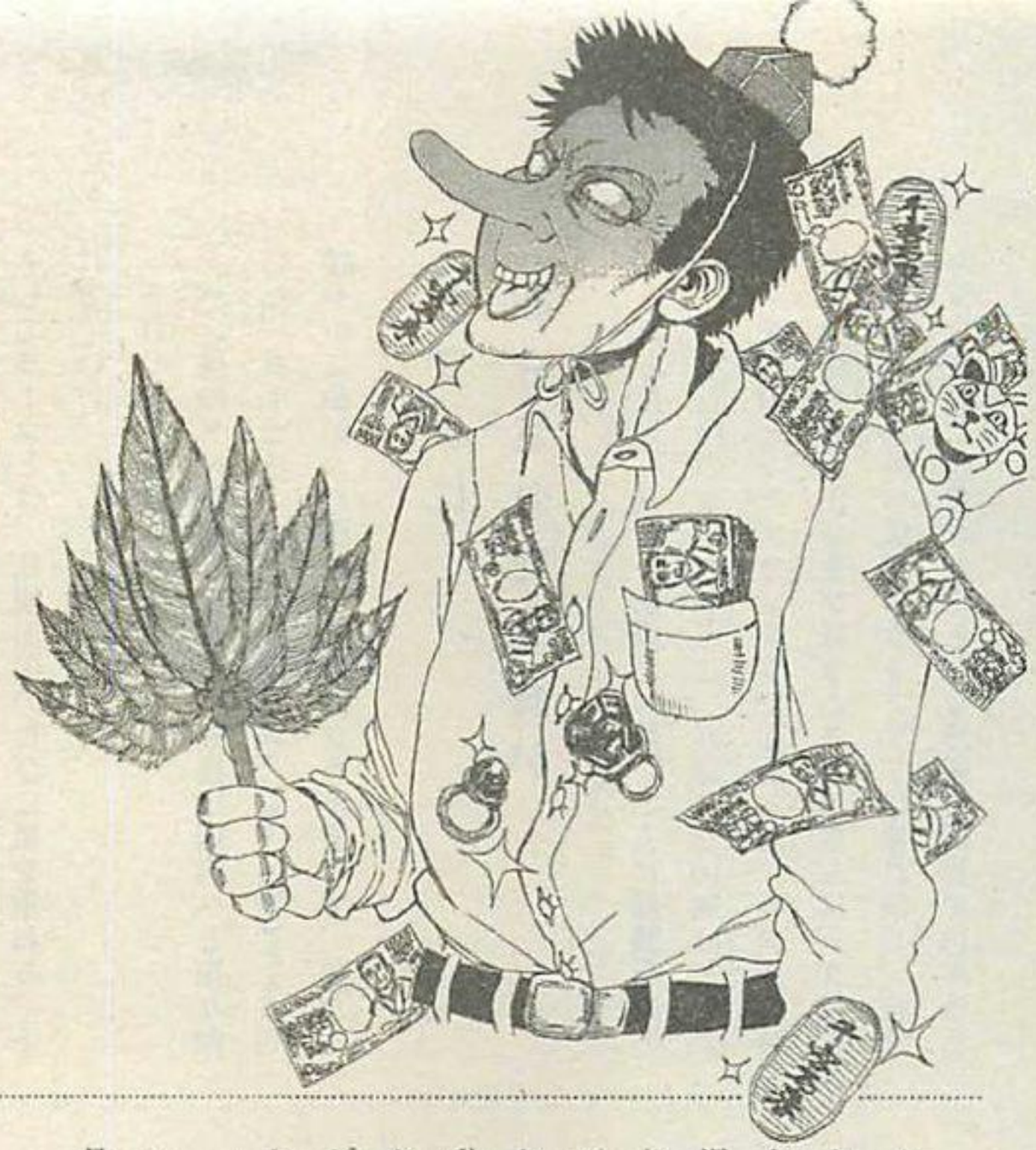

取材・文章
畠山直毅
HATAKEYAMA NAOKI
●ギャンブル・スポーツ系ライター。生きているのが不思議な元ホームレス。

イラスト
葉高カイ
HATAKA KAI
●新人漫画家。新規ネーム中。

五島は、ある雑貨商社の専務だ。義理の父親が営むその会社で、営業のエースとして全国を駆け回っていた。ライター、扇子、携帯ストラップなど、さまざまな雑貨をアジアの途上国に激安で作らせ、キオスクや温泉地の土産屋などに卸す。まさに薄利多売だが、それでも月に何千万円もの経常利益を弾き出していた。五島はその最前線で、何十人ものスタッフの陣頭指揮を担っていた。給料は1100万円をゆうに超える。不動のエースの活躍を、義父は目を細めて見守っていた。ただ、絶大なる信頼を勝ち得ていた義父から、ひとつだけ耳にタコができるほど聞かされた〝社訓〟があった。

「真之クン、何があっても食品には手を染めるな。食い物は水物、消費期限もあるし事故も起きやすい。食品だけはやめてくれ、なんとか一人前にしたいわけ。五島クン、札幌に飛んで、ひとつテコ入れしてくれないか。乗ったら、相応の報酬も出すからさぁ」

取引先の社長からこんな妙な相談を受けたのは、4か月ほど前だったか。五島は眉をしかめ、うぅ～～んと唸った。札幌のパン屋を切り盛りするほど、ヒマな身体ではない。

五島は知らない。その女性ヨーコが五島の愛人だということを。

4か月後、ススキノのパン屋の店内。場違いな5人のギャルたちの片隅に、質素な身なりの女がひっそりと立っていた。五島と目が合うと、女はちょっと心細げに微笑んだ。五島に誘われるまま、見ず知らずの寒冷地にやってきたヨーコ。つい半年前まで、ヨーコはレオパレスのマンションを手配し、生活必需品をすべて買い揃えた。当面の生活費も渡した。そして、妻と人の妻だった。ふたりの年頃の娘もいた。が、五島とW不倫の関係になってから、ヨーコは夫と離別した。娘たちも、夫に引き取られた。そして、ひとりの知人もいない札幌へ……。

もちろん五島は、できる限りの準備はしたつもりだ。義父の低い声を思い出しながら、五島は眉をしかめ1回くらいは札幌に足を運ぶ」と伝えた。

「食品には手を染めるな、とあれほど言ったのに！」続けていた。が、そのとき、脳裏を一閃の光が走り抜けた。

義父は怒り、猛反対した。妻は妻で、何かを察知してか「それだけは絶対にやめて」と頑なに拒んだ。五島はその女性を札幌に派遣させてみませんか。僕も、できる限りのバックアップをしますから」

取引先の社長は、二つ返事で承諾した。もちろん、その反対を右耳から左耳に聞き流し、「もう決めたこと」と押し通した。

「あんた、幸せもんじゃん」

「俺が会社を引っ張ってきたんだ。とやかく言われる筋合いはない」

言外に、エースの自負を滲ませていた。

心細げに微笑むヨーコを見つめてから、五島は腕時計に目を落とした。東京へのフライトまで、あと2時間ほど。練馬区の新築の自宅に帰れば、妻とふたりの子供が待っている。この件では猛反対した妻だが、本来は気立てのいい優しい女だ。ドアを開ければ「お帰りなさい」と笑顔で迎えてくれるだろう。子供たちは、文句なしに可愛い。仕事もこの件以外は順風満帆だ。そしてヨーコとは、札幌出張のたびに肌を重ねる。それで、いい。

「それじゃ、僕はこれで」

パン屋のドアを開けながら、五島は店内へと振り向いた。ヨーコは、やはり微笑んでいた。寂しそうに。緩やかに曲がった唇を、五島は立ち止まって、見た。

セフレに紹介された見合い

五島と妻は、見合い結婚だった。二人に縁談を持ちかけた宝石商のヨシエさんは、五島より10歳ほど年上で、五島のセックスフレンドでもあった。バブルの時代、金持ちで巨乳で遊び好きのヨシエさんは、20代の五島をゴルフ場や銀座のクラブなどに連れ回し、夜は可憐な女豹に変貌した。そんな淫靡な関係が10年ほど続いたある日、ヨシエさんはさらりとこう言ったのだ。

「マサちゃん、いいコがいるんだけど、会ってみない。資産、いっぱいあるわよぉ」

それが、妻だった。ヨシエさんが立ち会っての、はじめての見合い。ヨシエさんは顔色ひとつ変えずに、五島のあれやこれやを楽しそうに紹介した。もちろん、ひとつの秘め事を除いて。

「マサちゃんってホント、私の弟みたいに可愛いのよ」

五島は顔を赤らめながら、ヨシエさんの話を聞き続けていた。

2度目のデートに、ヨシエさんはいなかった。ジョナサンでの待ち合わせ。先に到着した五島は、ぼんやり窓の外の景色を眺めていた。駐車場に、場違いなクルマが現れた。BMW325。五島の憧れのステーションワゴン。降りてきたのは、紛れもない彼女だった。

オレ、結婚しよ。

この瞬間に、五島は身を固める決心をした。縁談はトントン拍子に進んだ。資産がいっぱいある義父にも気に入られた。五島はコンピュータ会社を辞めて、婿養子に入った。そして、営業部長から専務へ。絵に描いたような、サクセスストーリー。

五島の私生活を激変させたのは、一通のダイヤルQ2の伝言コメントだった。

「ハイウェイカード、激安で売ります」

当時、社用車で全国を駆け回っていた五島は、この伝言に飛びついた。違法カードではあったが、25万円分のカードが5万円で買えるのは美味しすぎる。五島が送金し、見ず知らずの人物がカードを郵送してくる。このやり取りが何度も続き、やがて直接会って取引することに。葛西臨海公園で、ふたりは逢った。逢ってしまった。五島38歳、ヨーコ35歳。どっちも所帯持ちだった。五島が簡潔に身の上を話すと、ヨーコはぼんやり呟いた。

「あんた、幸せもんじゃん」

その夜、ふたりは浦安のラブホテルで寝た。妻とではありえない、激しいセックスだった。ヨーコが離婚

したのは、それから5年後のことだ。五島はといえば、泥沼のような背徳のW不倫をひたすら隠し続けた。妻にも、義父にも言えるわけがない。自分は、人生の成功者なのだ。

現在……

人生は、ギャンブルだ。

ススキノのパン屋のドアが、五島にとって人生最大の分岐点だった。一歩外に踏み出して、ドアを閉める。千歳から羽田へ、再び順風満帆の生活が待ち受けている。それでいいし、絶対にそうすべきだ。五島の心の声は、そう言い続けている。

だが、五島の足は、動かない。ヨーコの唇を見つめる目も、動かない。ヨーコは微笑んでいる。哀しそうに淋しそうに切なそうに、微笑んでいる。家庭を捨て、故郷を捨て、五島にすがりつくような眼差しで微笑んでいる。

五島は、静かにドアを閉めた。足を店内に残したまま。そして、その足をヨーコの元へと運び、耳元で囁いた。

「このまま、ここで、一緒に暮らそ」

ヨーコの顔から微笑みが消え、唇が真逆の曲線を描いた。それから2年間、五島は東京に帰らなかった。札幌のレオパレスで、ひっそりとふたりで暮らした。五島が選んだ、人生最大のギャンブル。この博打が成功か失敗か、それは俺たちが決めることではない。その後、五島とヨーコは末永く幸せに暮らしましたとさ。という結末なら、それはそれで成功と言えるだろう。だが……。

「結局は……後悔してる。自分自身、あの選択で妻子も会社も一軒家もすべて失った。そして、誰ひとりとして幸せにできなかった。ヨーコさえも……」

2年後、荷物を片付けに行った東京の自宅で、五島は凄まじい〝報復〟を喰らった。義父からは「どのツラ下げて帰ってきた。こんな最低な男だとは思わなかったぞ」と罵詈雑言の嵐を浴びた。妻からは汚物を見るような目で睨まれ、子供からは「お母さん、この人と離婚したかったらしていいよ」と言われた。さらに、千葉で一緒に暮らし始めたヨーコとも、些細な喧嘩で離別した。確かに、五島は誰ひとりとして幸せにはできなかった。

人生最大のギャンブルに敗れた五島真之は、現在、ひとりで細々と生きている。高校の同級生だった俺は、深い哀れみとともに五島の話を聞いていた。が、最後の最後に、五島はこう言ったのだった。

「今ねぇ、彼女がいるんだわ。これがまためっちゃくちゃいい女でさぁ、年内に結婚しようと思ってるんだわ。畠山、お前も披露宴に呼ぶからな。絶対に出席しろよ」

人間は、常にギャンブルする生物だ。そして、常に懲りない生物でもある。

劇的人間募集!!!!!

●ホームレスライター・畠山直毅に取材してほしい人、人生・価値観・命の、転機・逆転・分岐点エピソードがある人、ウェルカ〜ム!! ＼(^o^)／ 次の宛先にお便りを出してください。ただし、ひやかしは厳禁です！お引き受けする場合はこちらも全力で取材させていただきます。〒101-0063 東京都千代田区神田淡路町2-2-2 白泉社 ヤングアニマル編集部「僕らはみんな、生きている」係まで。電話の場合は03-3526-8055「僕らはみんな、生きている」担当者まで。

JTC「リカ」第①巻好評発売中!!

リカ

宮野ともちか

TOMOCHIKA MIYANO PRESENTS

第14話◎慣性飛行

このお話は

思春期を迎えた主人公・西沢和哉（にしざわかずや）とその妹・リカの物語。和哉は学校で一番脚が速い男、家の中では品行方正、真面目な顔で通している。そんな彼のささやかな楽しみは妹の着替えを覗くことだった。…秘密（単行本1巻参照）を共有するようになった2人は、微妙な距離感（キスまで経験済み）のまま成長していくのであった――――。

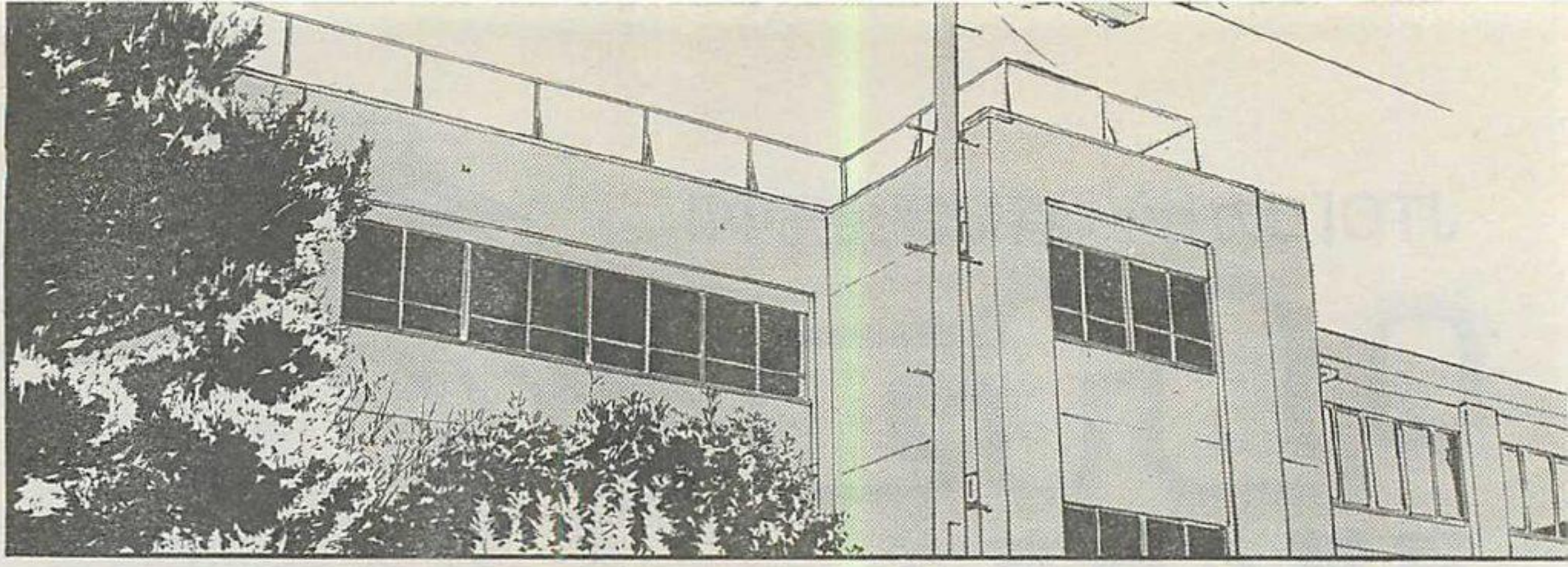

2－1

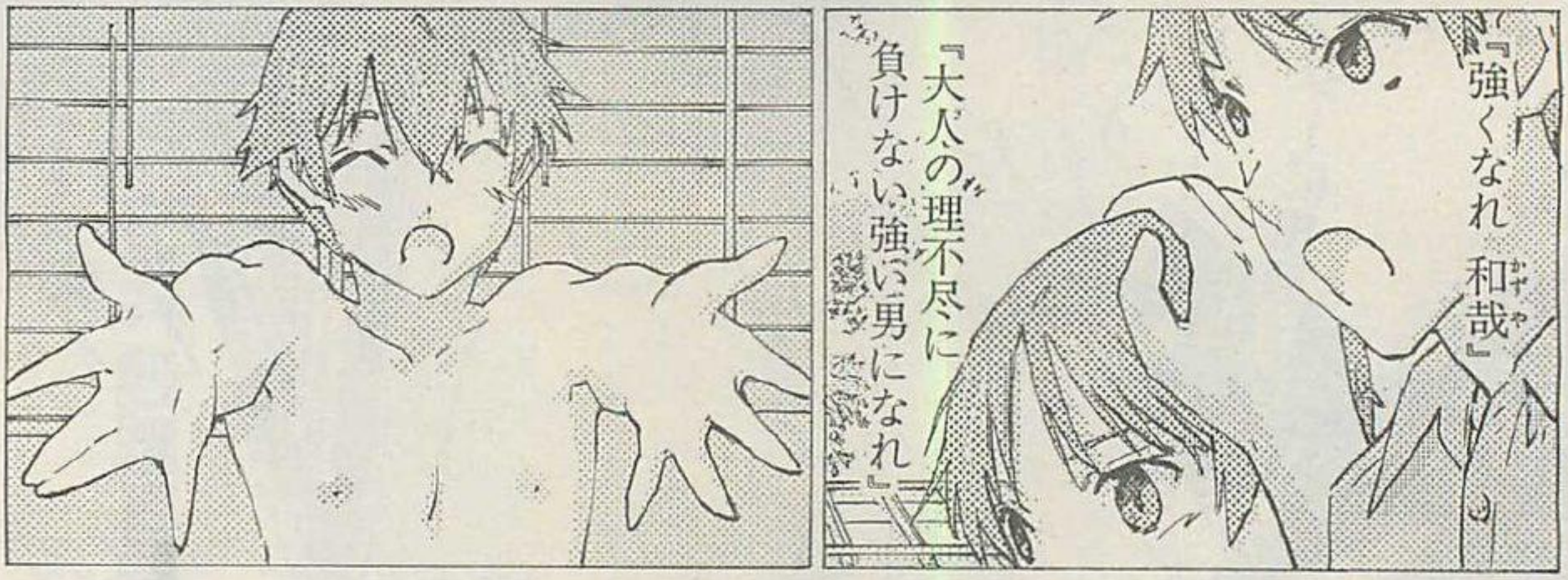
『強くなれ 和哉(かずや)』
『大人の理不尽に負けない強い男になれ』

しーちゃんを迎えに行くには
生活を支えるだけの収入が必要
だるーーん
新しい教室
大学卒業して就職するまでと考えたらあと8年もかかる

いっそ中学卒業したら
就職するか

いや、待て待て

オリンピック代表選手になって
メーカーとスポンサー契約
すれば

在学中でも
金は稼げるはず

速く

もっと速く

誰よりも速く
駆け抜けて

全てを手に入れる

●この作品はフィクションです。実在の人物・団体・事件などとは、いっさい無関係です。

ただいま

おかえり

す、

部活から帰ったばっかりなのに

また走りに行くの？

もっと速くなりたいんだ

オリンピックの代表選手になれるぐらい

お兄ちゃん

もしかして怒ってる?

何を?

お母さんにしーちゃんとのことチクッたこと

俺…リカのこと好きだって言ったのに

浮気したみたいなものじゃん

オマエが怒ってるんじゃないのか?

兄妹なのに浮気って

ぷっ

変なの

そーだな

なんかさ

人を好きになるのって意味無くねぇ？

リカのこと
好きになっても
両親を悲しませる
だけだし

しーちゃんのこと
好きになっても
親に反対されるし

もう
誰も好きに
なったり
しない

何なんだよ

俺は悪いこと
何もしてないぜ

お兄ちゃん

俺は
陸上だけに
打ち込む
ことにするよ

タイムは俺を
裏切らないから

忘れないで

あたしは
お兄ちゃんのこと
ずっと
想ってるからね

サンキュ
ドタッ
時は流れて
新緑に薫る新年度が訪れ
有意義な中学生生活を気を引き締めてよりいっそうの…
僕は中学三年生に進級した
風花ーファイ
ファイ
オー
オー
ファイ
オー

ヌッ
おお
シザース

うおー 上原のジャンプお美しー
迫間 オマエスポーツやってる女子のこと
エロい眼で見るのやめろよ
何言ってんの？芸術だよ芸術
躍動する筋肉しなやかな脚
そして揺れる胸
やましい気持ちなんてこれっぽっちも無いんだ
揺れる胸ってオマエ…
いいから男子部も練習するぞ
陸上競技大会800mに出場するんだろ!?
いててて
はぁ
はぁ
はぁ
はぁ

はぁ
はぁ

はー

ふー
800mとか
酸欠で死ねる

まあ 頑張れ
中距離は
任せた

学校で一番脚が
速い男って
言われてる
からって

調子に
乗るなよ

400mより距離が
長かったら
俺の方が
速えーからな

はいはい

他の部も
練習終わって
人いなくなったし
俺らも上がるか

ああ

はぁ

はぁ

はぁ

もう一回
うわー
上原 まだ練習 やる気かよ
他の女子部員 とっくに 帰ってるぞ
彼女 最近 スランプ らしいよ
まじで?
上原祥子 小学6年生で 5m14cm跳んだ 女子陸上部のエース
父親は 三段跳びの 元国体選手で
子供の頃から父親の コーチをうけて育った 陸上界の サラブレッドだ
へー

公式戦での記録は
中二のときの
5m80cmが最高
なんだけど

凄(すご)っ

三年生に
なってから
減量の失敗も
あって記録が
伸び悩んでる
らしい

俺が思うに
胸…だな

はあ？

小学生時代は
無駄な脂肪が
一切無い理想的な
身体(カラダ)だったのに

第二次性徴を経(へ)て
丸みを帯びた
肉体は少女から
大人へと

はぁはぁ

変態か
オマエは

あいた

試合のとき
あの胸を
俺が持ってて
あげるしかない

反則だな

じゃあ
こうしよう

踏み切りの
ときに胸が
跳ね上がる
だろ？

胸の反動を
利用してだなー

胸が上昇する
慣性を利用して
そのまま飛んでいけば
飛距離が伸びる

ゴゴゴ

ゴゴゴ

慣性飛行

バカ二人

げっ
上原！

どーぞ
話 続けて
続けて

上原（キツエ）
男同士の話
盗み聞き
するなよ
ほんと
ろくでもない
碌（ろく）なことに
ならんぜ

迫間くん
大会で800m走に
出るんだって？
頑張ってね
おう
中距離って
駆け引きが
あって
面白いよねー
観るの
好きー

俺も
観るのは
好きだな
走るのは
嫌だけど
オマエらなー
中距離をバカに
すんなよー
すげー奥が深い
競技なんだぜ！
あはは
わかってるって

コイツやっぱ胸でけーな
さすが自問

スランプなんだって？

バカ

どふっ

スランプっていうか——

走り幅跳び教えてくんない？

えっ

素人に教えると

基本を思い出してフォームがクリアになるっていうぜ

くっくっく

今日
上原の練習
見て覚えたぜ

走り幅跳びの
理想のフォーム

助走の
歩数19歩で
リズムは

1
1 2
1 2 3
1 2 3 4
1 2 3 4 4
1 2 3 4 4 4
1 2 3 4 4 4 4
1 2 3 4 4 4 4 4
1 2 3 4 4 4 4 4 4
1 2 3 4 4 4 4 4 4 4
1 2 3 4 4 4 4 4 4 4 4
1 2 3 4 4 4 4 4 4 4 4 4
1 2 3 4 4 4 4 4 4 4 4 4 4
1 2 3 4 4 4 4 4 4 4 4 4 4 4
1 2 3 4 4 4 4 4 4 4 4 4 4 4 4
1 2 3 4 4 4 4 4 4 4 4 4 4 4 4 4
1 2 3 4 4 4 4 4 4 4 4 4 4 4 4 4 4
1 2 3 4 4 4 4 4 4 4 4 4 4 4 4 4 4 4
1 2 3 4 4 4 4 4 4 4 4 4 4 4 4 4 4 4 4
1 2 3 4 4 4 4 4 4 4 4 4 4 4 4 4 4 4 4 4
1 2 3 4 4 4 4 4 4 4 4 4 4 4 4 4 4 4 4 4 4
1 2 3 4 4 4 4 4 4 4 4 4 4 4 4 4 4 4 4 4 4 4
1 2 3 4 4 4 4 4 4 4 4 4 4 4 4 4 4 4 4 4 4 4 4
1 2 3 4 4 4 4 4 4 4 4 4 4 4 4 4 4 4 4 4 4 4 4 4
1 2 3 4 4 4 4 4 4 4 4 4 4 4 4 4 4 4 4 4 4 4 4 4 4
1 2 3 4 4 4 4 4 4 4 4 4 4 4 4 4 4 4 4 4 4 4 4 4 4 4
1 2 3 4 4 4 4 4 4 4 4 4 4 4 4 4 4 4 4 4 4 4 4 4 4 4 4
1 2 3 4 4 4 4 4 4 4 4 4 4 4 4 4 4 4 4 4 4 4 4 4 4 4 4 4
1 2 3 4 4 4 4 4 4 4 4 4 4 4 4 4 4 4 4 4 4 4 4 4 4 4 4 4 4
1 2 3 4 4 4 4 4 4 4 4 4 4 4 4 4 4 4 4 4 4 4 4 4 4 4 4 4 4 4
1 2 3 4 4 4 4 4 4 4 4 4 4 4 4 4 4 4 4 4 4 4 4 4 4 4 4 4 4 4 4
1 2 3 4 4 4 4 4 4 4 4 4 4 4 4 4 4 4 4 4 4 4 4 4 4 4 4 4 4 4 4 4
1 2 3 4 4 4 4 4 4 4 4 4 4 4 4 4 4 4 4 4 4 4 4 4 4 4 4 4 4 4 4 4 4
1 2 3 4 4 4 4 4 4 4 4 4 4 4 4 4 4 4 4 4 4 4 4 4 4 4 4 4 4 4 4 4 4 4
1 2 3 4 4 4 4 4 4 4 4 4 4 4 4 4 4 4 4 4 4 4 4 4 4 4 4 4 4 4 4 4 4 4 4
1 2 3 4 4 4 4 4 4 4 4 4 4 4 4 4 4 4 4 4 4 4 4 4 4 4 4 4 4 4 4 4 4 4 4 4
1 2 3 4 4 4 4 4 4 4 4 4 4 4 4 4 4 4 4 4 4 4 4 4 4 4 4 4 4 4 4 4 4 4 4 4 4
1 2 3 4 4 4 4 4 4 4 4 4 4 4 4 4 4 4 4 4 4 4 4 4 4 4 4 4 4 4 4 4 4 4 4 4 4 4
1 2 3 4 4 4 4 4 4 4 4 4 4 4 4 4 4 4 4 4 4 4 4 4 4 4 4 4 4 4 4 4 4 4 4 4 4 4 4
1 2 3 4 4 4 4 4 4 4 4 4 4 4 4 4 4 4 4 4 4 4 4 4 4 4 4 4 4 4 4 4 4 4 4 4 4 4 4 4
1 2 3 4 4 4 4 4 4 4 4 4 4 4 4 4 4 4 4 4 4 4 4 4 4 4 4 4 4 4 4 4 4 4 4 4 4 4 4 4 4
1 2 3 4 4 4 4 4 4 4 4 4 4 4 4 4 4 4 4 4 4 4 4 4 4 4 4 4 4 4 4 4 4 4 4 4 4 4 4 4 4 4
1 2 3 4 4 4 4 4 4 4 4 4 4 4 4 4 4 4 4 4 4 4 4 4 4 4 4 4 4 4 4 4 4 4 4 4 4 4 4 4 4 4 4
1 2 3 4 4 4 4 4 4 4 4 4 4 4 4 4 4 4 4 4 4 4 4 4 4 4 4 4 4 4 4 4 4 4 4 4 4 4 4 4 4 4 4 4
1 2 3 4 4 4 4 4 4 4 4 4 4 4 4 4 4 4 4 4 4 4 4 4 4 4 4 4 4 4 4 4 4 4 4 4 4 4 4 4 4 4 4 4 4
1 2 3 4 4 4 4 4 4 4 4 4 4 4 4 4 4 4 4 4 4 4 4 4 4 4 4 4 4 4 4 4 4 4 4 4 4 4 4 4 4 4 4 4 4 4
1 2 3 4 4 4 4 4 4 4 4 4 4 4 4 4 4 4 4 4 4 4 4 4 4 4 4 4 4 4 4 4 4 4 4 4 4 4 4 4 4 4 4 4 4 4 4
1 2 3 4 4 4 4 4 4 4 4 4 4 4 4 4 4 4 4 4 4 4 4 4 4 4 4 4 4 4 4 4 4 4 4 4 4 4 4 4 4 4 4 4 4 4 4 4
1 2 3 4 4 4 4 4 4 4 4 4 4 4 4 4 4 4 4 4 4 4 4 4 4 4 4 4 4 4 4 4 4 4 4 4 4 4 4 4 4 4 4 4 4 4 4 4 4
1 2 3 4 4 4 4 4 4 4 4 4 4 4 4 4 4 4 4 4 4 4 4 4 4 4 4 4 4 4 4 4 4 4 4 4 4 4 4 4 4 4 4 4 4 4 4 4 4 4
1 2 3 4 4 4 4 4 4 4 4 4 4 4 4 4 4 4 4 4 4 4 4 4 4 4 4 4 4 4 4 4 4 4 4 4 4 4 4 4 4 4 4 4 4 4 4 4 4 4 4
1 2 3 4 4 4 4 4 4 4 4 4 4 4 4 4 4 4 4 4 4 4 4 4 4 4 4 4 4 4 4 4 4 4 4 4 4 4 4 4 4 4 4 4 4 4 4 4 4 4 4 4
1 2 3 4 4 4 4 4 4 4 4 4 4 4 4 4 4 4 4 4 4 4 4 4 4 4 4 4 4 4 4 4 4 4 4 4 4 4 4 4 4 4 4 4 4 4 4 4 4 4 4 4 4
1 2 3 4 4 4 4 4 4 4 4 4 4 4 4 4 4 4 4 4 4 4 4 4 4 4 4 4 4 4 4 4 4 4 4 4 4 4 4 4 4 4 4 4 4 4 4 4 4 4 4 4 4 4
1 2 3 4 4 4 4 4 4 4 4 4 4 4 4 4 4 4 4 4 4 4 4 4 4 4 4 4 4 4 4 4 4 4 4 4 4 4 4 4 4 4 4 4 4 4 4 4 4 4 4 4 4 4 4
1 2 3 4 4 4 4 4 4 4 4 4 4 4 4 4 4 4 4 4 4 4 4 4 4 4 4 4 4 4 4 4 4 4 4 4 4 4 4 4 4 4 4 4 4 4 4 4 4 4 4 4 4 4 4 4
1 2 3 4 4 4 4 4 4 4 4 4 4 4 4 4 4 4 4 4 4 4 4 4 4 4 4 4 4 4 4 4 4 4 4 4 4 4 4 4 4 4 4 4 4 4 4 4 4 4 4 4 4 4 4 4 4
1 2 3 4 4 4 4 4 4 4 4 4 4 4 4 4 4 4 4 4 4 4 4 4 4 4 4 4 4 4 4 4 4 4 4 4 4 4 4 4 4 4 4 4 4 4 4 4 4 4 4 4 4 4 4 4 4 4

123だ

いーよー

オリンピック出て
100m走 200m走
走り幅跳び
400mリレーで

金メダル
奪(と)ってやる

やばい

ちんぽ
勃(た)ってきた

スーパースター(ヒーロー)になって
しーちゃんを
迎えに行くんだ

いくぜ
1234
1234
1234
1
2
あ
1234
ず
ず
ず
ず
ず

この作品の感想を送って下さい。

あて先
〒101
-0063
東京都千代田区神田淡路町2-2-2 白泉社
ヤングアニマル編集部「リカ」係

あはははは

あれぇ？

そのまま
駆け抜けて
どうするん
だよ!?

ただ今の記録

1
m
40
cm

測るな！

おかしいなー

上原のフォーム
頭の中では
コピー出来てたん
だけど…

次号につづく！